



Join Our Team



を
打
ち
込
む

恵比寿機工株式会社 採用案内

Ebisukikou Co., Ltd. Recruitment Guide



一本の杭が、街の未来を支える。 大きなプレッシャーと、それ以上の達成感。 街を支える誇りを、あなたも感じてみませんか？

未来

を打ち込む

地震大国の日本で、建物や街をしっかり支えるのは、目に見えない一本の杭。

人々の暮らしを守るため、地中深くに杭を打ち込む仕事には、大きな責任と、それを超える達成感があります。

わたしたちは、そんな誇りを胸に、街の未来を支えています。

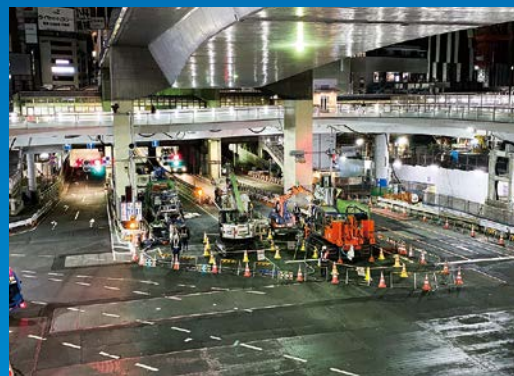



社長メッセージ

ワンアンドオンリーに挑戦する会社「恵比寿機工」

恵比寿機工はクレーン揚重業で創業し、時代の変化と共に基礎工事に進出。その中で徐々に、他社が不得意とする特殊な条件下(上空に制限がある・場所が狭い・作業時間が短い線路内等)の施工に挑戦し、特化してきた歴史があります。経験の無いことに挑戦すれば失敗もします。ですが、諦めないでやり切ることで今の実績を積みことができました。

やり切るためには、まずは「人」です。チームワークを大切にし、大変な仕事だからこそ品質にこだわり、みんな笑顔で帰宅する。難しい施工は特殊な重機が必要。無いものは創る。自分達で整備をする。そうして業務の幅を拡大してきました。

当社の仕事は専門性が高く大変ですが、同時に強みでもあります。そしてそれは、競争の優位性となり、先々への投資・待遇改善にも繋がっています。苦労の中にもスマイルを大切にし、社員参加型で共に成長していく会社を目指しています。

高橋社長に聞きました！

Q.求める人物像は？

当社の考え方に共感し、多少の苦労があっても前向きに取り組める人。
自分や家族の幸せをしっかりと掴みたいという思いがあり、向上心や責任感を持って行動できる人。
チームワークを大切にし、人への思いやりや気配りができる人を求めています。

Q.社員との関わりの中で、大切にしていることは？

普段は顔が怖く見られがちなので、できるだけ笑顔で話しかけるように心がけています。また、社員の体調や悩みごとに気づけるよう、表情や態度をよく観察するようにしています。悩みがあれば、できる限り柔軟に対応。細かなことには口を出さず、直属の上司に任せ、自分は会社の進むべき方向を示すことに力を注いでいます。そして何より、しっかりと経営を行い、会社を強く保つことで、社員が不安を感じる事のない環境づくりを大切にしています。

代表取締役
高橋 健一

情熱

を打ち込む





地図に刻まれた“杭”の物語。

恵比寿機工はこれまで、日本全国19の都県で工事を手がけてきました。
駅や高速道路、再開発現場など、どの現場でも私たちが打ち込んできた「基礎」は、地域の暮らしの安全と発展を静かに、そして確かに支えています。
目には見えない場所で果たすその使命の積み重ねが、やがて街の未来をかたちづくっていく——。
それが、私たちの誇りです。

誇り

を打ち込む

全国19箇所
40.4%





プロジェクトストーリー — 見えないところに、ドラマがある。

恵比寿機工の現場には、ひとつとして同じものはありません。

地盤、環境、工程——すべてが違う中で、仲間と力を合わせ、困難を乗り越え、未来へとつながる杭を打ち込んできました。

ここでは、そんな私たちの挑戦と成長の物語をお届けします。

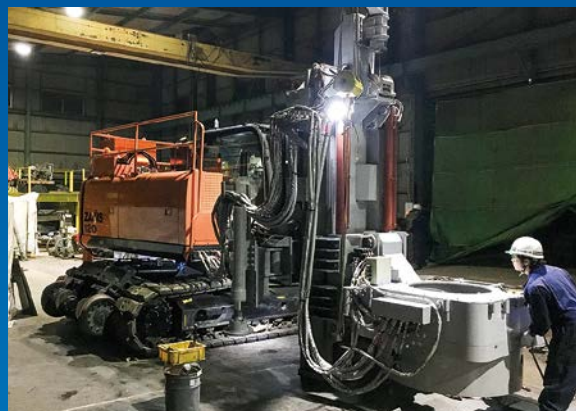

Story01 | 工事部門

新駅設置に係る工事 施工計画～実施工

重機が入ったことのない線路内で初の工事に挑み、本工事のために新たに開発した杭打機を使用。計画4年・施工3年半、計7年半に及ぶ巨大プロジェクトです。予期せぬ課題にも柔軟に対応し、仲間と支え合いながら完成を目指しました。積み重ねた見えない努力が、誰もが安心して利用できる未来の駅を支えています。



▲ 続きはこちら

Story02 | 技術開発部門

新駅設置工事に係る重機開発 SPD11号機製作

限られた作業空間や高精度な施工要求、安全面での厳しい条件に対応するため、杭打機の構造を一から見直し、改良を重ねました。現場からの要望を一つひとつ検証し、試作と調整を繰り返す中で、機能性と施工性を両立させた仕様を実現。施工現場の多様な制約に応えるための、実践的な技術開発に取り組みました。



▲ 続きはこちら

Story03 | 工事部門

渋谷駅付近 再開発事業

100年に一度とも言われる渋谷駅前の大規模再開発において、約15年にわたり、東横線地下化、銀座線、東口・西口基盤整備、JR軌道内施工、道玄坂一丁目再開発など、複数エリア・多数の工事に携わってきました。見えない場所で街を支える責任と誇りを胸に、渋谷の新たな街づくりを足元から支えています。



▲ 続きはこちら



街の基礎を支える、匠たちの技術力と結束力。

技術

を打ち込む



工事部 (工事エンジニア)

仕事内容

土木基礎工事の専門業者として、杭に関する施工を行います。杭打機周りの作業、重機オペレーター、職長、現場管理等、様々な役割があります。

地中を支える
現場の
プロたち



この仕事のやりがい

私たちが打ち込む杭は地中に隠れてしまいますが、その上に建つ駅舎や建物、新設された線路を支える重要な基礎となります。以前工事を行った場所が見違えるほど立派になり、その上を走る電車に乗った時の感動は格別です。また、災害復旧工事にも携わることで、地域社会への貢献を実感できるのも、この仕事の魅力です。

技術開発部 (建設機械エンジニア)

仕事内容

自社所有の杭打機やクレーンのメンテナンスをはじめ、改良や開発を行います。他社機の修理やメンテナンスを受注した際は、現地へ赴いての対応もあります。

巨大機械を
操る、縁の下の
力持ち



この仕事のやりがい

様々な工事用重機のカスタマイズを手がけており、それらが現場で順調に稼働し、工事部から使いやすいという評価をもらった時は大きなやりがいを感じます。設計図面から開発した重機が完成し、現場で活躍する姿を見るのは感動的です。また、日々のメンテナンスで施工の安全を支え、トラブル発生時にも、迅速に対応できることを誇りに思います。



より詳細な仕事内容は
二次元コードからご覧いただけます



カスタマーソリューションチーム (ソリューション営業)

仕事内容

お取引先となる、ゼネコン各社との窓口です。杭に関するご相談を受けるところから始まり受注前の現地調査や見積作成、様々な交渉等を行います。

信頼関係で
築く、
会社の未来



この仕事のやりがい

お客様の要望に応えながら会社の利益も確保できる工事提案を行い、それが受注につながった時は大きな喜びを感じます。大手ゼネコンや電鉄会社など、様々な方との出会いがあり、信頼関係を築いて人脈を広げられることもやりがいの一つです。また、過去にご一緒した取引先から再度お声がけいただけることは、最高の評価だと実感します。

EBISU Q&A

働く社員に聞きました!

※CST:カスタマーソリューションチーム

Q.自分の職種のアピールポイントは?

充実した資格取得制度や貴重な重機の運転経験に加え、様々な現場や多彩なメンバーと仕事ができることも、工事エンジニアの大きな魅力です。
20代男性(工事部)

未経験からAutoCADを習得でき、事前調査で様々な場所を訪れ、多くの人と出会えるうえ、数千万～数億円規模の契約に関わり、大きな金額を動かせることがこの仕事の醍醐味です。
30代男性(CST)

国内唯一のレア重機を含む、特殊な重機のメンテナンスでスキルアップ!外国製重機にも挑戦できます。設計から完成まで、開発にも携わり、自分たちの作った重機が動き出す喜びを味わえます。
30代男性(技術開発部)

Q.休日はどんなことをして過ごしてる?

地元のサッカーチームに所属し、休日は練習や試合で仲間と汗を流しています。思いきり体を動かすことで心身がリフレッシュされ、体力もついてきました。
30代男性(工事部)

愛犬との時間を大切にしながら、社会人バスケットボールチームで活動しています。時にはゴルフも楽しみ、充実した休日を過ごしています。
40代男性(CST)

休日は愛車のバイクでツーリングに出かけ、各地のグルメを堪能したり写真を撮ったりして過ごしています。バイクいじりも大切な趣味です。
20代男性(技術開発部)



基礎から支える教育体制

恵比寿機工では、約35日間の研修期間を設けており、社会人としての基本から土木の基礎まで、じっくりと学べる環境があります。現場で使う道具の名前や使い方、ルールや考え方など、仕事に必要な土台をゼロから身につける大切な時間です。

学
び

を
打
ち
込
む



新入社員研修

外部コンサルタントを講師に招き、ビジネスマナーをはじめ、当社の戦略上位概念（理念・方針）や仕事の基本となるPDCAを学ぶ他、チーム討議、対人関係行動の啓発ポイント等、多岐に渡る講義を受けます。



社内講習／メンター制度

恵比寿機工のルール説明や安全衛生教育、鉄道工事に必要な軌道内ルールの講習に加え、社内インストラクターによる特別教育を通じて、現場で使う道具の名称や使い方、溶接の練習、現場見学などを行い、土木の基礎をしっかりと身につけていきます。

さらに、新入社員を強化し、育成するために結成された「メンター強育チーム」のメンバーが、育成力強化研修を経て、皆さん一人ひとりをしっかりとサポートします。



資格取得支援

運転免許のランクアップ支援、国家資格の取得支援の他、現場で必要となる技能講習の受講費用負担や特別教育の社内受講等があります。

運転免許のランクアップ支援

国家資格の取得支援

土木の資格：技能講習の受講

土木の資格：特別教育の受講



社員と家族の幸せを守る福利厚生

身体が資本の仕事だから、私病の時でも安心して治療に専念できる環境を用意したい。

そして万が一の時も、本人や家族が安心して暮らせるようにしたい。

そんな思いから、恵比寿機工では、保険加入への取り組みに特に力を入れています。



より詳細な内容は
二次元コードから
ご覧いただけます



家賃補助



有給休暇



子ども手当



社員寮完備



確定給付
企業年金制度



敷金・礼金の
無利子貸付制度

保険・健康増進

- 労災上乗せ保険 ※通常の労災保険とは別に支給
- 私病で亡くなった場合にも一時金が給付される保険
- 3大疾病にかかった場合の一時金給付の団体生命保険
- ガンになった場合に治療費等が直接個人に支払われるがん保険
- 入院時の健康保険自己負担分、先進医療費用などの保障特約にも加入
- がんのリスク早期発見 線虫がん検査「N-NOSE」実施

家族参加型イベント

イベントチームが主体となり、BBQや釣り、スキー・スノーボード、屋形船乗船など家族も一緒に参加できるイベントを随時開催。大人も子供も楽しんでいます。



安心

を打ち込む



恵比寿機工のあゆみ

積み重ねてきた技術と信頼、その歩みと施工実績を、時代の流れとともに紹介します。

歴史

を打ち込む



1966年 **沿革**
クレーンのリース業として創業
・創業者 平野 朝晴



1992年 **工事**
東急・目蒲線目黒駅 改良工事



1999年 **工事**
みなとみらい線、
東急東横線横浜地下駅
設置に伴う鉄道施設工事



2003年 **工事**
JR盛岡駅自由通路工事

2004年 **工事**
東京駅八重洲口開発計画
南棟新築工事

平成

1990

2000

1969年 **沿革**
恵比寿機工株式会社 設立
・資本金 1,500万円
・代表取締役 平野 朝晴



1995年 **工事**
目黒駅人工地盤工事

1998年 **工事**
目黒駅構内上大崎橋架替他工事

2000年 **工事**
京急横浜駅
東西自由通路工事

2005年 **工事**
JR浦和駅改築工事



2005年 **工事**
調布駅付近連続立体交差工事



理念・方針

MISSION(使命)

未来に向けて社員が生き生き^{かつどう}と働き、
社会を支え感動を与える企業であり続けます。

VISION(希望する姿)

「人間力・技術力」のレベルアップを図りワンアンドオンリー
(他とは違う会社)を目指します。
互いの個性・人権を尊重し、魅力ある職場環境の創造を目指します。
新規事業に積極果敢に挑戦し、「進化する経営」を目指します。

VALUE(価値観)

「ベストを尽くして挑戦する」

- チームワーク…一人では仕事は出来ない。良い仕事はチームワークから!
- ハイエストクオリティ…品質No.1。付加価値・出来栄えに誇りの持てる仕事を!
- ポジティブ…失敗は成功の基。前向きにあらゆる対策を!
- 5Sの実践…「整理、整頓、清掃、清潔、躰」から、
職場環境を大切に 良い仕事に繋がる!
- スマイル…健康管理と安全作業で、笑顔の帰宅が一番!



2006年 **工事**
JR大塚駅改良工事

2011年 **工事**
JR根岸線山手駅改良工事



移転後の本社

2017年 **沿革**
本社および事務所移転
・神奈川県横浜市鶴見区駒岡より横浜市旭区上白根町へ本社移転
・神奈川県横浜市鶴見区駒岡より横浜市旭区上白根2丁目へ事務所移転

2012年 **沿革**
経営交替
・代表取締役 平野 朝晴 会長就任
・統括部長 高橋 健一 代表取締役就任

2019年 **沿革**
事務所移転
・神奈川県横浜市旭区上白根2丁目より
横浜市旭区上白根3丁目へ事務所移転

2022年 **工事**
東京駅南部東西自由通路工事
品川駅付近連続立体交差事業

2010

2020

令和

2011年 **工事**
東京駅北通路改良工事



東京駅

2014年 **工事**
御茶ノ水駅改良工事
甲府駅構内横沢
こ道橋改築その1工事

2018年 **工事**
JR中野駅自由通路・新駅舎
及び駅ビル新築工事

2016年 **沿革**
創業者 平野 朝晴 逝去

2021年 **沿革**
資本金を1,500万円から
5,000万円へ増資

2020年 **工事**
東武スカイツリー駅その1工事

2020年 **沿革**
解体工事業の建設業許可を取得

2025年 **沿革**
恵比寿ホールディングス
株式会社 設立

2023年 **工事**
鶴ヶ峰駅付近
連続立体交差工事

会社概要

会社名 恵比寿機工株式会社
代表者名 代表取締役 高橋 健一
設立 昭和44年 6月11日
事業内容 建設基礎工事業および建設機械整備業
所在地 【本社モータープール】神奈川県横浜市旭区上白根町1107番地7
【事務所】神奈川県横浜市旭区上白根3丁目36-3
TEL 045-459-5820/FAX 045-459-5821
資本金 5,000万円
建設業許可 神奈川県知事(般-7)第17132号

コーポレート
サイトはこちら
▶▶▶



主要取引先
(50音順)

青木あすなる建設(株)、伊藤組土建(株)、(株)大林組、(有)オオブ工業、(株)奥村組、(株)角藤、鹿島建設(株)、京急建設(株)、京王建設横浜(株)、ケミカルグラウト(株)、(株)交通建設、(株)鴻池組、国土開発工業(株)、五洋建設(株)、佐藤工業(株)、清水建設(株)、ジェコス(株)、西武建設(株)、大成建設(株)、鉄建建設(株)、東急建設(株)、東鉄工業(株)、東日工業(株)、戸田建設(株)、飛鳥建設(株)、西松建設(株)、日特建設(株)、日本リーテック(株)、ヒロセ(株)、(株)フジタ、前田建設工業(株)、馬淵建設(株)、丸藤シートパイル(株)、ユニオン建設(株) ほか

エビスの気になる“ウラ側”
SNSで公開中!



Instagram



X



YouTube

EBs 恵比寿機工株式会社

本 社 / 〒241-0001 神奈川県横浜市旭区上白根町1107番地7
事務所 / 〒241-0002 神奈川県横浜市旭区上白根3丁目36-3
TEL / 045-459-5820 FAX / 045-459-5821
MAIL / info@ebisukikou.co.jp





わたしたちと一緒に
未来の街を
創りませんか？



恵比寿機工株式会社
Recruit Side Book

Ebisukikou Co., Ltd. Recruitment Guide's
Another Catalogs.

横浜で食べる! 見る! 遊ぶ!

グルメにエンタメ、絶景スポットまで、
思いきり楽しめる街・横浜。
横浜スタジアムの熱気、赤レンガ倉庫の雰囲気、
中華街の食べ歩き、みなとみらいの夜景…。
毎日がちょっと特別になる場所が、ここにはあります。

魅力が詰まった横浜で
新しい生活を始めませんか?



仕事だけでなく
プライベートも
全力で楽しもう!



世界的カップ麺メーカーの歴史と発想力に
触れられる体験型施設!



カップヌードル
ミュージアム
横浜

横浜赤レンガ倉庫



明治末期から大正初期に建設された
レンガ造りの歴史的建造物。



横浜アリーナ



国内外のアーティストが集う、
横浜最大級のライブ会場。

横浜スタジアム



プロ野球の熱戦が繰り上げられる、横浜のスポーツの聖地!

横浜・八景島シーパラダイス



水族館・遊園地・ショッピングが
一体となった大型レジャー施設。



広大な敷地で世界中の動物と出会う、自然豊かな動物園。

よこはま動物園ズーラシア

横浜中華街



約600店が立ち並ぶ日本最大級の中華グルメタウン!

山下公園



港を望む開放的な海辺の公園。
ベンチに座ってのんびり過ごせる人気スポット。

この街の本当の魅力は、
暮らしてみてもそわかるはず!
あなたのお気に入りスポットを
ぜひ見つけてみてください。

みなとみらい21



海沿いの景観と最新スポット、ショッピングも観光も楽しめる、
おしゃれな横浜の人気ベイエリア

ひとり暮らしを応援する制度が充実！

新しい街、新しい環境。期待と同じくらい、不安もあるのが“はじめてのひとり暮らし”。
だからこそ、安心してスタートできるように、寮の用意や住宅手当などのサポート体制を整えています。
「自分らしく暮らす」その第一歩を、恵比寿機工は応援します！

単身寮へ入る場合

会社が契約しているレオパレスのワンルームです。

- ✓ 初期費用：なし
- ✓ 寮費：月額2万円
(光熱費・Wi-Fi利用料込み)
- ✓ 家賃補助：対象外
- ✓ 入居期間：原則として入社から2年。3年目に退去
- ✓ SECOMに加入済



point01 初期費用 **0円**

point02 月額 **2万円**

point03 入居年数 **2年間**

自分で部屋を借りる場合

自分で部屋を探して契約します。

- ✓ 初期費用：自己負担
※敷金礼金等、初期費用の無利子貸付制度あり
(貸付上限36万円、2年間勤続にて全額返済免除)
- ✓ 家賃補助：あり
2年間支給(1年目：4万円/2年目：3万円)

point01 家賃補助 **最大4万円**

point02 初期費用 **サポートあり**

point03 勤続2年で **返済が免除**

ひとり暮らし応援制度を利用した先輩の声を紹介します！

単身寮 | 2025年4月入社 / 宮崎県出身

Q.なぜ寮を選んだのですか？
九州出身の私にとって、横浜は土地勘のない場所だったので、まずは環境に慣れることを優先したいと思い、入寮を希望しました。

Q.実際に住んでみてどうですか？
家具・家電付きで、Wi-FiやU-NEXTも使えるので、最初に準備するものも少なく、安心して引っ越しができました。新生活も快適に過ごせています！



貸付制度利用 | 2025年4月入社 / 神奈川県出身

Q.部屋どのように探しましたか？
インターネットで探して、いくつかの候補を決めてから、不動産屋さんへ行き、実際の部屋を見せてもらって決めました。費用の心配をせず、気に入った部屋を探せたのが良かったです。

Q.暮らしには満足していますか？
通勤しやすい場所で好みの部屋が見つかり、満足しています。家賃補助もあるので快適にスタートを切れました！

貸付制度利用 | 2022年4月入社 / 神奈川県出身

Q.ひとり暮らしを選んだ理由は？
自分のライフスタイルに合った場所で暮らしたかったので、寮ではなく貸付制度を利用しました。

Q.制度を利用して感じたメリットは？
初期費用の分を他の家具やインテリアに充てられたのがよかったです。無事に2年間勤務を続け、返済が免除になったことも嬉しかったですね。

単身寮(レオパレス)の部屋はこちら! ※間取り・家具家電は一例です。

トイレ 浴室 洗濯機 IHクッキングヒーター 電子レンジ・冷蔵庫

収納 収納 真上にロフト

洋室 10.19m/6.2J

ロフト

洋室 エアコン・テレビ・テーブル・カーテンも備え付けられています!

※間取り・ロフトの有無等、部屋によって異なります。

外観はこちら!

Check! 10代・20代前半 男性のリアルな生活費 in 横浜

費目	金額(円)	補足情報
家賃	50,000~65,000	ワンルームの物件(駅近は+1~2万円)
食費	25,000~30,000	自炊中心の場合:2.5万円、外食多めの場合:3万円以上
水道光熱費	7,000~9,000	電気・ガス・水道(季節によって変動あり)
通信費	5,000~8,000	スマホ代+ネット代
日用品・雑費	3,000~6,000	洗剤、トイレトーパー、消耗品など
娯楽・交際費	5,000~20,000	外食・カラオケ・ゲームなど(交際費は人による)
その他	3,000~5,000	散髪・医療費・衣類など不定期支出
合計	98,000~143,000	



制度を上手に使って、無理のない“自分らしい暮らし”をはじめてください!

創業56年、次の未来へー100年企業への礎を築く

恵比寿機工に興味を持っていただきありがとうございます。

当社はクレーン揚重業で創業し、時代の変化と共に基礎工事に進出してきました。その中で徐々に、他社が不得意とする特殊な条件下(上空に制限がある・場所が狭い・作業時間が短い線路内等)の施工に挑戦し、特化してきた歴史があります。当社の仕事は専門性が高く大変ですが、同時に他社にはない「強み」でもあり、それは「競争の優位性」となって、先々への投資や待遇改善にも繋がっています。

私は2代目の社長ですが、創業者とは血縁関係もなく、13年前、入社から18年で社員から社長になりました。一般社員の苦労や不安を体験しているからこそ、待遇改善や福利厚生の充実に取り組んできました。

保険加入には特に力を入れているので、社員自身が加入せずに済む分を、ご家族のためや他のことに使うことができていると思っています。

私自身がそうだったように、当社には本人のやる気次第で、いろいろな道があります。

「挑戦し続ける会社:恵比寿機工」は、これから社会人となる若者たちの可能性を無限に広げられる体制を整え、社員とご家族の未来をバックアップいたします。

代表取締役 高橋 健一



数字で見る当社の現在地

恵比寿機工株式会社は、1969年(昭和44年)創業、建設業界で50年以上の信頼と実績を誇る企業です。2012年から2023年の12年間で、売上は200%以上の成長を達成しています。

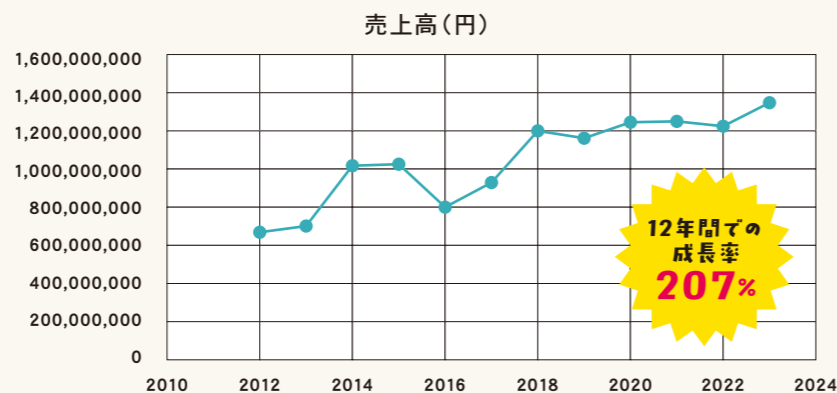

恵比寿機工の歴史



信頼される技術力が、安定した仕事につながる

当社はスーパーゼネコンや電鉄系企業と直接取引を行い、計画段階から施工提案に関わることもあります。

お取引先(代表例)

鹿島建設株式会社

株式会社大林組

清水建設株式会社

大成建設株式会社

西武建設株式会社

東急建設株式会社



気になる“ウラ側”をSNSで公開中!



Instagram



X



YouTube

EBs 恵比寿機工株式会社

本 社 / 〒241-0001 神奈川県横浜市旭区上白根町1107番地7

事務所 / 〒241-0002 神奈川県横浜市旭区上白根3丁目36-3

TEL / 045-459-5820 FAX / 045-459-5821

MAIL / info@ebisukikou.co.jp

