

日本食研

# NIHON SHOKKEN

Corporate Profile

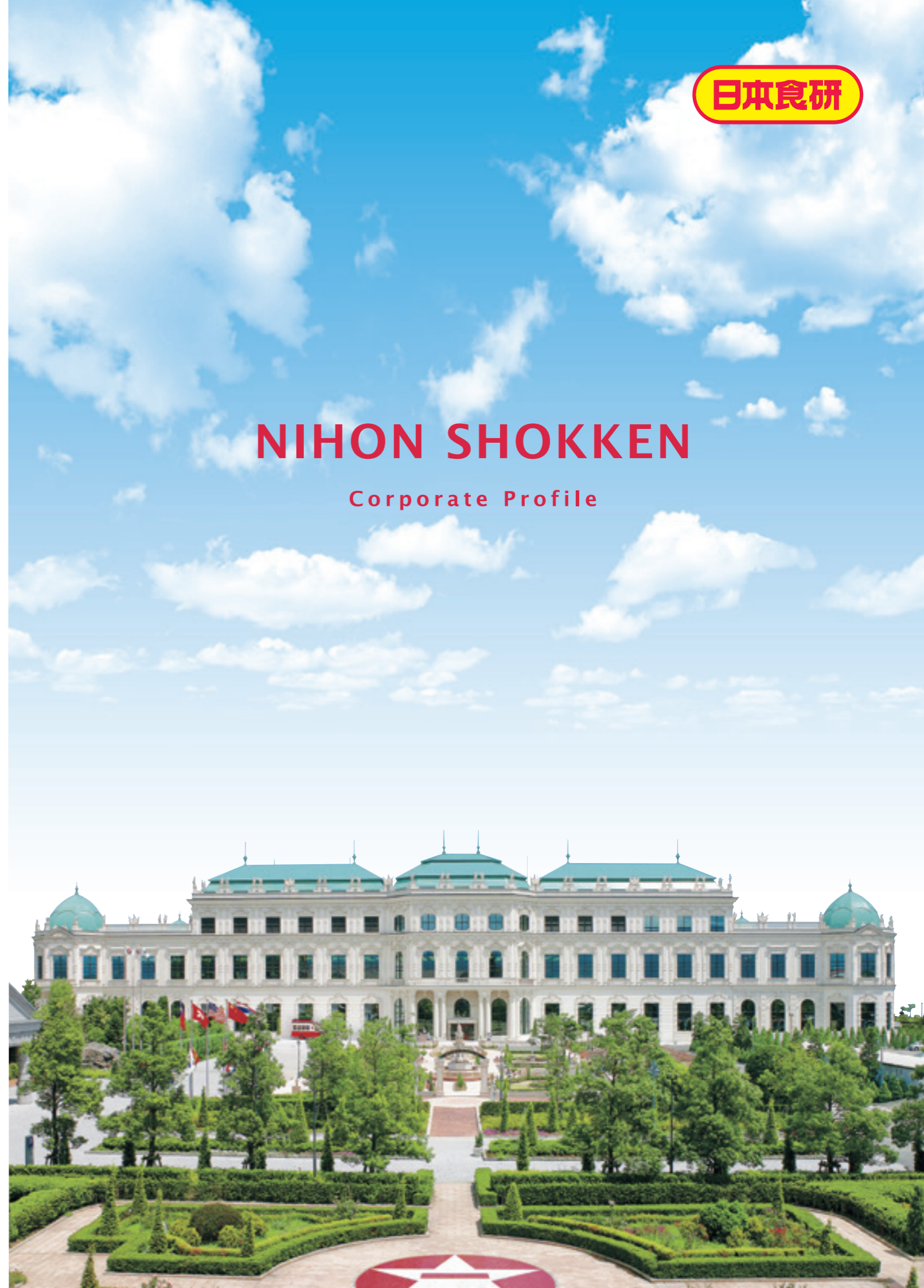

# 「もっと美味しく」を叶える 食のパイオニア

## 挑戦・進化を続け食の新たな価値を創造

1971年の創業以来、日本食研はブレンド調味料メーカーとして常にお客様と向き合い、ブレンド調味料の無限の可能性を追求し続けてきました。

そして、今ではブレンド調味料を軸に、

加工食品、資材などを幅広く取り扱う総合食品メーカーへと成長し、

もっと美味しく、世界を変えるべく

社員一丸となって取り組んでいます。

これからも世界中の人々に大きな喜びと

感動をお届けしていけるよう、

食の新たな価値創造に挑戦していきます。

撮影：愛媛県今治市「日本食研第2の宮殿工場」シェーンブルン宮殿工場

代表取締役社長  
大沢 哲也

代表取締役会長  
大沢 一彦

# 味の作曲家

ブレンド調味料を軸に  
多様なニーズに総合力で応える

## 日本食研経営理念

仕事で成功することは  
人類に最大の幸福をもたらす。

私たちの仕事の成果は、お客様、仕入先様、  
地域の皆様の喜びや食への感謝へとつながり、  
世界中の人々の幸せづくりに貢献できると考えています。

## 企業使命

もっと美味しく、世界を変える。



## 会社概要

※2025年1月1日時点

### 日本食研グループ16社

グループ合計  
 本 社 愛媛県今治市富田新港一丁目3番地  
 代 表 者 日本食研グループ16社 最高経営責任者(CEO) 大沢 一彦  
 日本食研グループ16社 最高執行責任者(COO) 大沢 哲也  
 資 本 金 45億500万円  
 売 上 高 1,498億7,600万円(2024年9月期)  
 営業利益 82億9,100万円(2024年9月期)  
 経常利益 90億9,000万円(2024年9月期)  
 社 員 数 4,695名(男性:3,597名 女性:1,098名)2024年10月1日現在  
 総 資 産 1,224億3,500万円(2024年9月期)  
 事業所建屋数 139カ所(国内106カ所/海外10カ国33カ所)  
 事業所数 378カ所(国内325カ所/海外10カ国53カ所)  
 工 場 11カ所(国内6カ所/海外5カ所)  
 土地総面積 432,044㎡(130,693坪)

### 日本食研株式会社

本 社 〒799-1582 愛媛県今治市富田新港一丁目3番地  
 代 表 者 代表取締役会長 大沢 一彦  
 代表取締役社長 大沢 哲也  
 設 立 2009年10月1日  
 資 本 金 1億円  
 事業内容 ブレンド調味料(液体・粉体)、加工調理食品、  
 包装資材、機械設備の販売  
 事 業 所 267カ所 ※本社含む

### 日本食研ホールディングス株式会社

本 社 愛媛本社  
 〒799-1582 愛媛県今治市富田新港一丁目3番地  
 千葉本社  
 〒270-1501 千葉県印旛郡栄町矢口神明三丁目1番地  
 代 表 者 代表取締役会長 大沢 一彦  
 代表取締役社長 大沢 哲也  
 創 業 1971年10月1日  
 設 立 1973年2月13日  
 資 本 金 3億8,800万円  
 事業内容 ブレンド調味料(液体・粉体)、レトルト食品、  
 ハム・ソーセージ、その他加工調理食品の販売、研究開発、  
 持株会社としてのグループ戦略立案及び各種事業会社の  
 統括管理  
 U R L <https://www.nihonshokken.co.jp/>

### 日本食研製造株式会社

本 社 〒799-1582 愛媛県今治市富田新港一丁目3番地  
 代 表 者 代表取締役会長 大沢 一彦  
 代表取締役社長 石塚 慎一郎  
 設 立 2009年10月1日  
 資 本 金 1億円  
 事業内容 ブレンド調味料(液体・粉体)、レトルト食品、  
 ハム・ソーセージの製造及び販売  
 工 場 4カ所

## 日本食研グループの売上と事業所建屋数

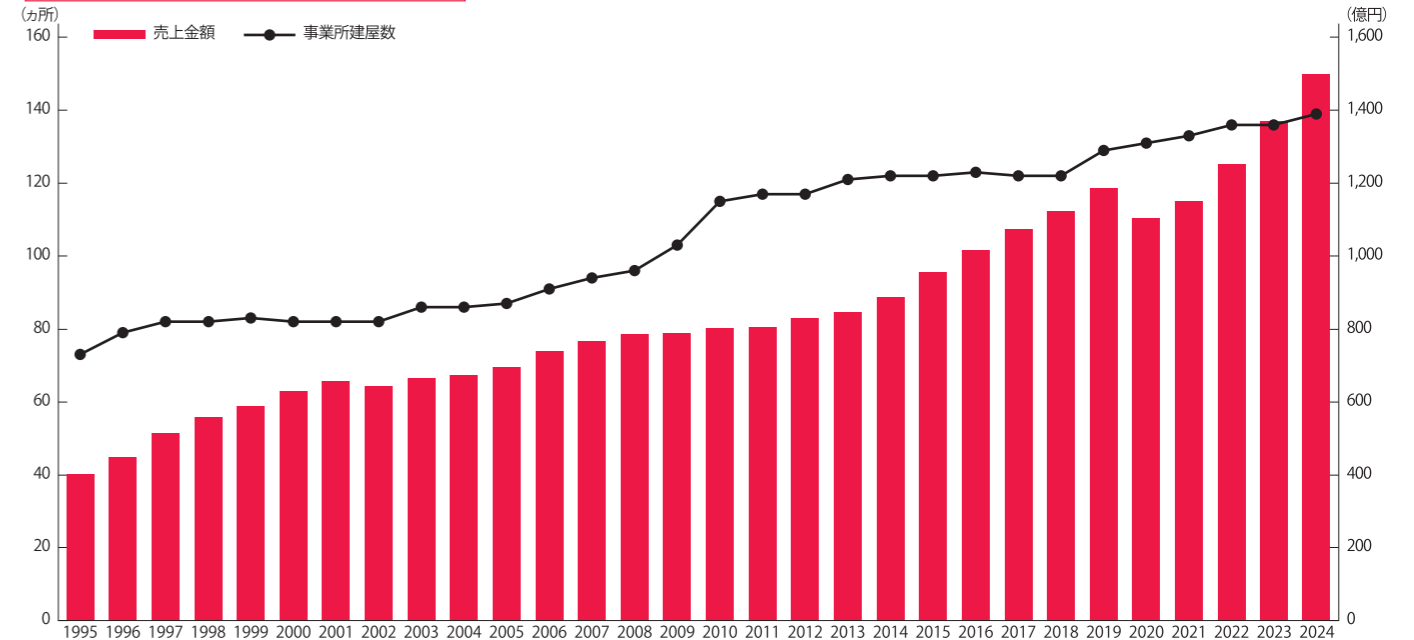

### 株式会社ケーオー事務所

事業内容 食品原料・包装資材の販売、保険代理業、  
書籍・ギフト販売  
 代 表 者 代表取締役社長 大沢 明子

### 日本食研不動産株式会社

事業内容 不動産賃貸業(建物管理等)  
 代 表 者 代表取締役社長 大沢 明子

### 日本食研アセット株式会社

事業内容 不動産賃貸業(建物管理等)、自動車賃貸業  
 代 表 者 代表取締役社長 大沢 明子

### ケーオー産業株式会社

事業内容 冷凍食品・食品原料・衛生包装資材・  
機械設備・家具の販売、総合リース業  
 代 表 者 取締役社長 越智 保夫

### ケーオーホーム株式会社

事業内容 不動産賃貸業(建物管理等)  
 代 表 者 代表取締役社長 大沢 一彦

### ケーオーアップ株式会社

事業内容 広告代理業、デザイン制作業、包装資材、  
各種印刷物の制作・販売  
 代 表 者 代表取締役社長 大沢 哲也

### 日本食研スマイルパートナーズ株式会社

事業内容 食品包装・加工業、軽印刷業、清掃業  
 代 表 者 代表取締役社長 大沢 哲也

### 日本食研グローバル株式会社

事業内容 海外統括会社として海外戦略立案及び海外事業会社の  
統括管理  
 代 表 者 代表取締役社長 大沢 明子

## 日本食研グループ各社の社長



大沢 明子

石塚 慎一郎

越智 保夫

田中 克典

齋藤 志朗

那須 力

大坂 博和

国内ネットワーク

# 最精鋭の営業・製造

## お客さまを支える一体型ネットワーク

全国21万軒のお客様のあらゆる課題を解決に導く  
日本食研のきめ細かなネットワーク。  
全社員が情報を共有し、高精度な提案を通して、  
お客様満足度向上に努めています。

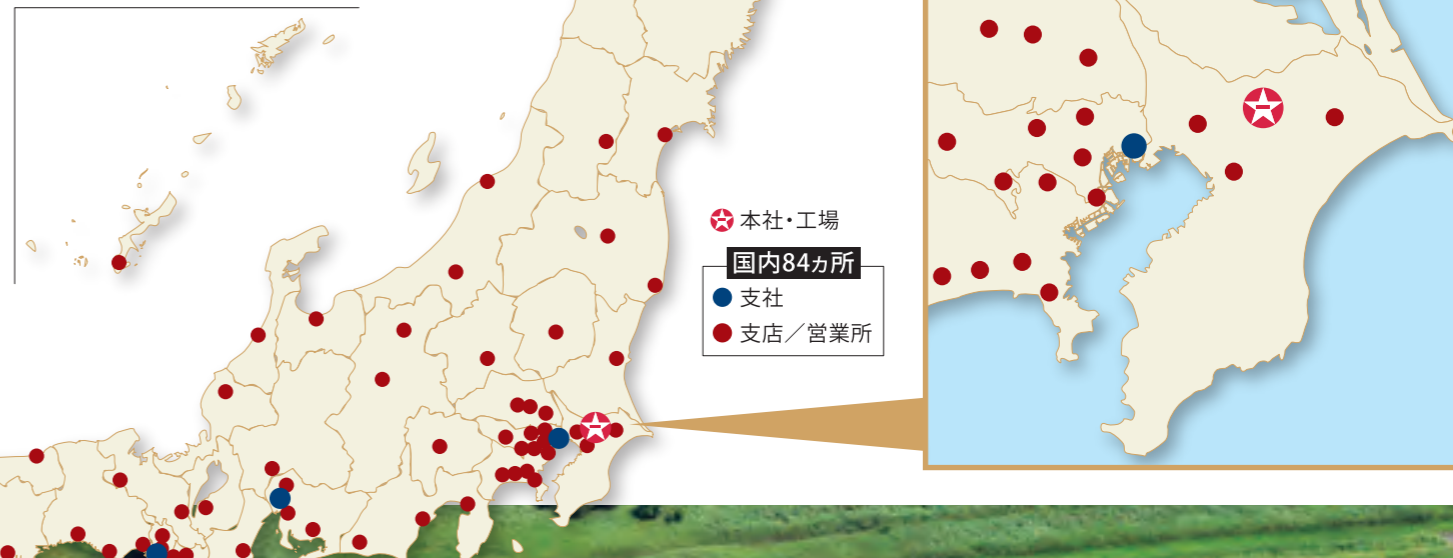
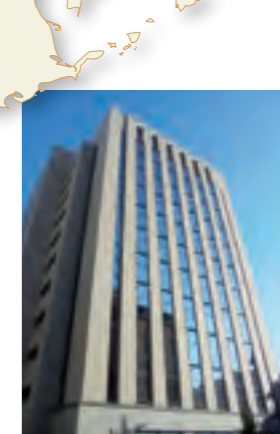



**宮殿食文化博物館**  
ベルヴェデーレ宮殿ゆかりのハプスブルク家・各王朝に関わる品を展示しています。



**世界食文化博物館**  
世界初の「食」の博物館。世界中から食に関する情報を集め、発信しています。

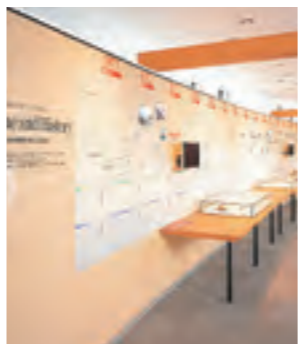

**日本食研歴史館**  
創業から現在に至るまでの日本食研の歴史や理念をわかりやすく紹介しています。



**日本食研商品展示館**  
家庭用から業務用まで、陳列方法や売場提案などの実例を交えて紹介しています。



**レストラン食文化**  
日本食研の社員レストランですが、一般のお客様もお気軽にご利用いただけます。



**プレゼン施設**  
プレゼンルームにて商品のご紹介およびご試食ができる環境を整えています。



衛生・環境に配慮したブレンド調味料の製造ラインなど、最新鋭の設備を誇る工場内部を公開しています。



晚餐館ボトルライン



液体投入エリア



自動倉庫エリア



粉体投入混合エリア



シェーンブルン宮殿工場では液体ブレンド調味料と、鍋スープ、カレーなどのレトルト商品を生産しています。



ハム研究工場では、本場ドイツで修業した経験の後継者へと伝承し、高品質の商品を生産しています。

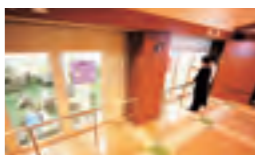

**ハム研究工場**  
本場ドイツ人マイスター直伝の技術を守った製造工程をご覧いただけます。



**世界ハム・ソーセージ博物館**  
商品の研究・開発から製造・包装まで、製造過程をトータルに見学できます。

# 良質・安心・安全を実感

本社・工場 課題解決。日本食研のプレゼンで確かな手応えを

食のプロが皆様のお越しをお待ちしています。

愛媛、千葉両本社では、研究開発・品質管理・製造・マーケティングにおける専門スタッフが皆様のお越しをお待ちしております。皆様のニーズに寄り添い、課題を解決すべく、オール日本食研で取り組んでいきます。



**食のソリューション&クリエイティブサロン「粉体工場見学施設」**  
日本食研の「ブレンド調味料」への取り組みを紹介する施設。「ブレンド調味料の開発・生産体制」を製造ライン、映像、展示物にて紹介しています。



**食のソリューション**  
小売店や外食店のお客様とのコミュニケーションを通し、ソリューションへと導く展示スペースです。



**プレゼン施設**  
プレゼンルームにてテストキッチンを併設し、調理実演ができる環境を整えています。

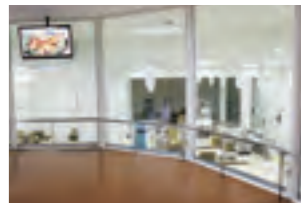

**粉体工場**  
ブレンド調味料の生産工場内部を一般に公開。工程を映像やパネルなどでわかりやすく解説しています。



ペットボトルライン



粉体パウチ充填エリア



2kgハンディボトルライン



コンテナ混合エリア

# 世界の食文化の開拓者

## 海外ネットワーク ブレンド調味料の可能性を世界へ

1986年、台湾に初の海外拠点を開設。以来、「世界の食文化の開拓者」として、米国、欧州、中国大陸、東アジア・東南アジア、オーストラリアへ事業所を展開しています。

### ■日本食研ホールディングス株式会社



1 香港支店  
2 ソウル支店  
ソウル営業所  
3 シンガポール支店  
4 デュッセルドルフ支店  
デュッセルドルフ営業所  
5 ロンドン支店  
ロンドン営業所  
6 パリ支店  
7 シドニー支店

### ■蘇州食研食品有限公司



8 本社・工場・蘇州営業所  
中国大陸におけるブレンド調味料の研究・製造・販売体制を強化するため、2007年に設立しました。

### ■食研食品(中国)有限公司



9 本社・工場・南通営業所  
中国大陸でのブレンド調味料の販路拡大と生産量増大に対応するため、現地で2番目となるブレンド調味料の研究開発・製造・販売を行う拠点として2018年に稼働しました。



10 北京支店・北京特販営業所  
11 大連営業所  
12 上海営業所  
13 青島営業所  
14 杭州営業所  
15 広州営業所  
16 天津営業所  
17 深圳営業所  
18 武漢営業所

### ■米国ニッポン食研株式会社



24 本社・工場・ウェストサクラメント営業所  
北米でのブレンド調味料の研究・製造・販売拠点の中心として、2013年に稼働しました。



25 サンフランシスコ営業所  
26 ロサンゼルス支店  
ロサンゼルス第一営業所  
ロサンゼルス第二営業所  
27 ヒューストン営業所  
28 シカゴ営業所  
29 ニューヨーク営業所  
30 オーランド営業所  
31 ワシントンD.C.営業所

### ■台湾食研食品股份有限公司



19 本社・工場・嘉義営業所  
ブレンド調味料の研究開発・製造・販売を行う拠点として、2020年に稼働しました。

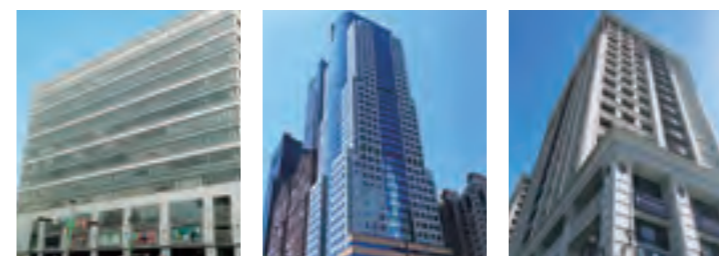

21 台中営業所  
22 高雄営業所  
23 桃園営業所

### ■タイ日本食研株式会社



24 本社・工場・チョンブリ営業所  
タイ王国でのブレンド調味料の研究開発・製造・販売を行う拠点として、2025年に稼働しました。  
25 バンコク支店



- 日本食研ホールディングス株式会社
- 米国ニッポン食研株式会社
- 食研食品(中国)有限公司  
蘇州食研食品有限公司
- 台湾食研食品股份有限公司
- タイ日本食研株式会社

商品ラインアップ すべてが日本食研オリジナル

# こだわりの 9,500品目

多彩なバリエーションで実現する  
もっと美味しく、もっと便利に…

小売店や外食店などで食のプロに利用していただく「業務用」と、  
家庭の食卓を彩る「家庭用」を取り揃え、  
多様なニーズにお応えする日本食研の商品。  
ブレンド調味料から加工食品、資材まで、  
その数は9,500品目に及び、  
日本食研各部門の技術を集結して開発した  
自信作をお届けしています。



## 業務用商品

### 液体ブレンド調味料

たれの出荷量日本一を支える豊富な  
ラインアップで、小袋から20kg形態  
まで、使用シーンに合わせた味、  
機能、包装形態をご用意しています。



### 粉体ブレンド調味料

おいしく、機能性に優れた商品を  
ラインアップ。液体調味料との相性を  
考慮した商品をお届けします。



### チルド調味料

素材本来のおいしさ、作り立ての  
おいしさをそのまま維持し、香り、色、  
食感、風味などこれまでの商品を  
超える品質でお届けします。



### 食材(常温・チルド・冷凍)

あらかじめ「加工」「調理」を施した  
「常温」「チルド」「冷凍」の3温度帯の  
加工食品を展開。安定した味、おいしさ  
とともに、機能性や作業性に優れた  
商品をお届けします。



### PB調味料

液体・粉体調味料、業務用食材まで、  
お客様オリジナル商品のご提案が  
可能です。



### 基礎調味料・資材

基礎調味料からフィルム、洗剤などの  
衛生資材まで、食品製造に不可欠な  
ラインアップを取り揃え、幅広い業種で  
ご使用いただけます。



## 家庭用商品

### 家庭用商品

グロッサリーや生鮮向けに、おいしさと利便性を  
兼ね備えた商品を取り揃え、家庭のさまざまな  
食シーンをサポートしています。



## ブレンド調味料

1,400種類の原料を駆使し  
多様なニーズに対応

日本食研では、液体・粉体調味料ともに多品種少量生産が可能。お客様のご要望に柔軟に対応できる体制を整えています。



1,400種類の豊富な原料



400名の体制で行う企画・研究開発



6,800品目の  
ブレンド調味料



提案型営業を通して生まれるメニューの数々



ビジネス  
モデル

# 企画、開発、製造、販売、物流すべて を当社で責任をもって行う製販一貫体制



## 企画

調味料から食材まで幅広いラインアップに対応するためにさまざまな商品を企画しています。



## 開発

独自の技術で配合・試作を繰り返し、オリジナル商品の開発を行います。



## 製造

多様なニーズへの対応と、安心・安全な商品を提供する生産体制を整えています。



## 販売

商品は、日本食研営業員が責任を持ってお客様に直接ご説明・ご提案いたします。



## 物流

自社契約トラック(フィット便)で常温・チルド・冷凍の3温度帯を同時に配送します。

## 食材(常温・チルド・冷凍)

幅広いラインアップと  
徹底したおいしさを追求

ブレンド調味料のプロとして、おいしさ・簡便さを追求した高付加価値な食材の開発に取り組んでいます。





# 2,600名の底力

営業体制

## 営業員



### 問題の本質を見極め解決策を提案

お客様とともに考え、一緒に問題を解決していくのが日本食研ならではの直販スタイル。2,600名の営業員が情報を共有し、さまざまな食に関する課題・悩み・要望を的確に捉え、お客様にご満足・納得いただける商品開発やメニュー提案、売場づくりに取り組んでいます。



### 国内・海外をつなぐネットワーク

国内、海外計378拠点の販売ネットワークを最大限に活用し、日々刻々と変化する食シーンに関する情報を収集・管理しています。全国の営業員を通して、お客様の商品開発や販売戦略にお役に立てる情報提供に努めています。

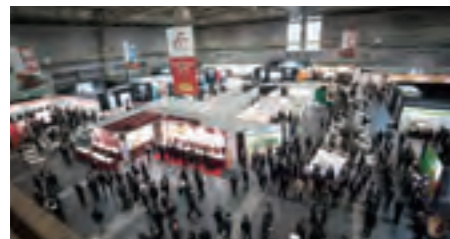

### 展示会にて弊社商品の魅力をご体感ください

各拠点においても季節やテーマごとに実施する展示会に力を入れています。普段の訪問では一度にご覧いただけないラインアップや商品をご確認いただける場として、多くのお客様にご支持いただいております。



### ご要望に合わせ、PB調味料をオーダーメイド

液体・粉体調味料ともに各400kgからお客様オリジナル商品を開発いたします。お客様のご要望を担当営業員が詳細に伺い、研究開発員と連携してお客様にとって最適な商品を開発、提供いたします。



### 海外工場とのマッチングで食材のPB化を実現

海外でのPB加工食品の開発にも取り組んでいます。味の決定に重要なブレンド調味料を現地生産できる強みを生かし、味付けから加工技術・商流までグループのノウハウを生かし、トータルでサポートいたします。



# 研究開発部員400名の “知”を結集

企画・研究・開発体制



## 価値ある商品の開発に挑む

国内外に400名の研究開発部員が在籍。

その英知を結集し、日々新商品の開発に取り組んでいます。

さまざまな視点からお客様のニーズを捉え、柔軟かつスピーディに対応、より価値ある商品づくりができる体制を整えています。



### 1,400種類に及ぶ豊富な原料

日本食研の開発の強みは、1,400種類に及ぶ原料です。お客様のご要望にきめ細かく対応するため、味・色・香り・形状が異なるさまざまな原料を幾重にも組み合わせ、多種多様なブレンド調味料の開発を実現しています。



### 新技術、新製品で業界をリード

業界初の水溶きから揚げ粉やオイルソースなど、常に先駆けて新技術、新製品の開発に取り組んできた日本食研。これからも私たちは高付加価値で利便性に優れた商品づくりに挑戦し続けます。



### 専任の研究開発部員がつくるPB調味料

お客様からのご要望は、担当営業員を通して研究開発部員に伝えられ、無償にてサンプルをご案内いたします。液体・粉体ブレンド調味料ともにお客様の使用シーンに合わせ小袋から20kg形態まで、柔軟に対応いたします。



### 創業以来積み重ねたブレンドノウハウ

原料の質や量、ブレンドの仕方など、微妙な調整を繰り返しながら求める味や機能を生み出すのがブレンダー。日本食研では独自の「調味料ブレンダー資格制度」を設け、ブレンド力を等級化することで、目標を明確にし、技術力の向上に努めています。

### 食品関係免許・資格を持つスペシャリスト ※複数取得者含む

惣菜管理士	1,692名	食品安全検定	32名	食品微生物検査技士2級	2名
食品表示診断士(食品表示検定)	1,105名	食品衛生監視員	30名	フードインストラクター	2名
調味料ブレンダー資格	472名	フードスペシャリスト	23名	食品冷凍技士	2名
フードコーディネーター	470名	家庭料理技能検定	11名	製菓衛生師	1名
食品衛生責任者	71名	品質管理検定(QC検定)	7名	食品安全マネジメントシステム	
食品衛生管理者	70名	ハム・ソーセージ・ベーコン製造技能士	6名	審査員補(IRCA)	1名
栄養士	60名	野菜ソムリエ	5名	きき酒師	1名
管理栄養士	58名	パンシェルジュ検定	5名	理学博士	1名
食生活アドバイザー	53名	食品衛生管理士	5名	工学博士	1名
調理師	45名	ふぐ調理師	3名		

※2025年1月現在

# 年間6,800品目の ブレンド調味料を製造

生産・品質保証体制

## おいしさと品質を追求した 生産体制を確立

日本食研は焼肉のたれ、ドレッシング、つゆなどの「たれ」類を  
年間約72,670kl出荷しています。

たれの出荷量・出荷金額

# No.1

※株式会社日刊経済通信社  
「酒類食品統計月報2024年6月号」より



### 多品種少量生産で多様なニーズに対応

多品種少量生産を実現するための合理的な製造ラインの設計、人員配置を行い、常に改善・改良に取り組みながら効率化を図っています。また、研究・生産・品質管理部門と連携し、多様化するお客様のニーズに柔軟に対応できる生産体制を確立しています。



### 高品質を実現する安全確実な工程

生産工程での間違い防止とトレーサビリティの機能を持つ「工程管理システム(N-Spec)」を導入。各工程において使用する原料の種類や使用量、賞味期限などをレシピと照合し記録することで、問題発生を未然に防ぎ、高品質な商品づくりを実現しています。



### 「食品表示作成講習会」の開催

食品を取り巻く環境が日々変化する中、消費者の表示に対する要望も年々高まり、多様化しています。品質規格部では「表示作成講習会」を開催し、お客様の知識向上を図るとともに、迅速かつ正確な情報提供ができるようにサポートしています。



### 正確な商品規格情報を迅速に提供

常に最新法規にそった表示作成や法令遵守の商品開発が求められる食品業界。日本食研では、法令を遵守した商品開発、迅速・正確な商品情報を提供する独自の「品質保証システム(N-QAS)」を構築し、安心・安全をお客様にお届けしています。

## 国際基準を満たす品質保証体制を構築

### 日本食研グループ 食品安全方針

- 理念  
私たちは、人類に最大の幸せをもたらすため、食品の安全が最優先であることを忘れることなく、お客様に提供する全ての品質に対して、責任を持った行動をしていきます。
- 方針
 

<p>1. 食品安全の信頼確保 「食品安全」を目的として、食品安全マネジメントシステムを正しく運用し、お客様に対して食品安全の信頼を確保します。</p> <p>2. 顧客志向 お客様からの声を真摯に受け止め、改善するとともに、適切な情報を積極的に提供します。</p>	<p>3. 科学的根拠に基づく現場・現物・現実に即した活動 科学的根拠に基づくHACCPプランによって、食品安全の確保のための活動を現場・現物・現実に即して実行します。</p> <p>4. 継続的改善 目標を定め、全社員が与えられた使命を誠実に果たし、現状に満足せず、熱意を持って改善に努めます。</p>
---	--

### 食品の安全性を追求

国内4工場は2012年4月にFSSC 22000の認証を取得しました。FSSC 22000の活用によって、「食品安全」を最優先としたマネジメントシステムを構築し、永続的に安全な商品を提供し続ける仕組みを目指します。

※ FSSC22000 は、世界の大手小売業が中心となって設立された「GFSI」が認める食品安全の認証システムの1つです。

「低炭素社会の実現」と「資源循環型社会の実現」をテーマに、  
 継続的に環境負荷の低減に取り組む日本食研。  
 かけがえない自然と豊かな社会を次世代へとつなげていくために、  
 これからも地域社会とのコミュニケーションを大切にしながら、活動の輪を広げていきます。



太陽光発電システム



自然と共生する企業であるために  
 日本食研はこれからも  
 ふるさとの海を守っていきます。

社員による浄化槽の定期点検



CO<sub>2</sub>排出量削減のためにコンパクトカーを利用



消費エネルギー削減に向けての省エネルギー会議

# 自然の恵みと 豊かな社会を次世代へ



西日本唯一の実業団  
 日本食研実業団トライアスロン部



平成7年NHKのど自慢  
 グランドチャンピオン



地元自治体への寄付活動・災害支援活動



地域のスポーツ事業への協賛



キャリア学習・出張授業



社会科見学の受け入れ



地域文化行事への参加

## <環境理念>

日本食研グループの私たちは、  
 人類に最大の幸福をもたらすため  
 地球環境と調和した行動を  
 していきます。

## その他の環境保全活動

- 消費エネルギーの見える化
- クールビズ・ウォームビズの導入
- LED照明や高効率照明の利用
- 従業員への省エネルギー講習の実施
- 製品資材の軽量化による省資源化
- 排水処理設備のバイオガス発電
- 廃食用油のリサイクル化

## その他の社会貢献活動

- 産業観光への取り組み
- 救急車の寄贈
- 地元B級グルメの普及活動
- 小・中学生海外派遣事業の支援
- フードバンクへの食品提供

# さらなる飛躍を目指して日本食研は歩み続けます

お客様とともに  
成長し続ける。  
日本食研の原点は  
ここにあり。



畜産加工研究所創業当時のアパート

1971年10月1日、香川県高松市にある小さなアパートの一室からスタートした日本食研は、営業員がお客様のもとへ直接出向き、商品開発・製造工程の問題を解決していくことで、お客様とともに成長してきました。その精神は今日に至るまで脈々と受け継がれ、自らつくり、自ら販売する独自のビジネスモデルを築き上げてきました。現在、日本食研グループの事業所・工場は、国内外に378拠点、その充実したネットワークとソリューション営業、高付加価値商品で、お客様の信頼と期待にお応えいたします。

## 常に新しい食の可能性に挑戦。

## 日本食研の進化は続く。

時代とともに食生活は変化し、お客様のニーズも多様化していくなかで、日本食研は常に自らの可能性を探り、食の新たな価値の創造に挑戦してきました。これからもお客様とともに進化し続け、世の中をもっと美味しくしていきます。

1971 昭和46年	10月	ミートミックス等ハムソーセージに必要な調味料及び器械器具を発売 高松市に畜産加工研究所を創業	
1972 昭和47年	5月	「ハンバーグミックス」発売	
	6月	大阪分室開設	
	11月	本社工場新設、今治市へ移転	
1973 昭和48年	2月	株式会社畜産加工研究所設立	
	10月	東京駐在所開設	
	11月	「大ちゃんの焼肉のたれ」発売	
1975 昭和50年	2月	日本食研株式会社に社名変更	
1976 昭和51年	2月	「から揚げの素」発売	
	5月	社内報「食研」創刊	
1978 昭和53年	11月	日本食研経営理念制定	
1979 昭和54年	3月	今治本社事務所新設	
1981 昭和56年	4月	今治工場を新設「日本食研だより」創刊号	
1982 昭和57年	10月	洋風総菜店「デリカワールド」開店PR誌「日本食研だより」創刊	
1984 昭和59年	4月	常温食材の第一号として「味山菜」を発売	
	9月	愛媛新本社社屋及び研究所・工場完成、移転	
1986 昭和61年	2月	初の海外拠点、台北支店開設	
	5月	ドイツ、ヴィットマン社と業務提携調印式 挙行	
1988 昭和63年	1月	愛媛新工場完成(二期)	
	3月	ケーオー産業(株)設立	
1989 平成元年	7月	「晩餐館焼肉のたれ」発売 TVCM放映開始	
1991 平成3年	10月	株式会社ケーオーホテル開業	
1992 平成4年	4月	千葉本社工場完成	
1994 平成6年	6月	食材カタログ「テンダ」創刊号発行	
1995 平成7年	4月	全都道府県に営業所配置完了	
	9月	千葉新工場完成(二期)	
1996 平成8年	10月	創業25周年	

1998 平成10年	10月	食品研究工場・ハム研究工場完成	
2001 平成13年	9月	「焼肉のたれ彩」が業務用加工食品ヒット賞を受賞	
	10月	愛媛新本社完成	
2002 平成14年	1月	「世界食文化博物館」「日本食研歴史館・商品展示館」オープン	
2004 平成16年	9月	「から揚げの素No.1」が業務用加工食品ヒット賞を受賞	
2005 平成17年	10月	愛媛工場が厚生労働大臣より食品衛生優良施設として厚生労働大臣賞を受賞	
2006 平成18年	6月	「空と大地のドレッシング」発売	
	9月	初の海外現地法人Nippon Shokken U.S.A. Inc. (米国ニッポン食研株式会社)設立	
	10月	創業35周年 KO宮殿工場完成 「宮殿食文化博物館」オープン	
	11月	「焼肉のたれ宮殿」発売	
2007 平成19年	1月	蘇州食研食品有限公司設立	
	6月	日本食研独自の認定制度「調味料ブレンド資格制度」創設	
2008 平成20年	4月	台湾食研食品股份有限公司設立	
2009 平成21年	10月	日本食研ホールディングス株式会社を親会社とする持株会社体制へ移行	
2010 平成22年	10月	日本食研スマイルパートナーズ株式会社設立	
2011 平成23年	4月	次世代育成マーク「くるみん」取得	
	5月	蘇州食研食品有限公司本社工場においてISO22000を認証取得	
	10月	創業40周年記念を迎え、神戸にて記念式典を開催	
2012 平成24年	2月	平成23年度省エネ大賞 「省エネルギーセンター会長賞」受賞	
	4月	日本食研ホールディングス株式会社、日本食研製造株式会社が「FSSC22000:2010」を認証取得	
	7月	「玉子たっぷりバター」が業務用加工食品ヒット賞を受賞	
2013 平成25年	1月	千葉粉体工場完成(三期)	
	2月	食研ブランドの第1弾商品「食研つゆ」発売	
	5月	米国ニッポン食研新本社工場完成	
	7月	「オイルソースシリーズ」が業務用加工食品ヒット賞を受賞	

2015 平成27年	3月	「食研カレー」発売	
2016 平成28年	6月	食研食品(中国)有限公司設立	
	10月	創業45周年	
2017 平成29年	4月	食材として初の食研ブランド「食研とんかつ冷凍」発売	
2018 平成30年	10月	食研食品(中国)有限公司本社工場完成	
	12月	日本食研四国物流センター完成	
2019 令和元年	12月	シェーンブルン宮殿工場完成	
2020 令和2年	5月	台湾食研食品股份有限公司新本社工場完成	
	12月	蘇州食研食品有限公司が「FSSC22000」を認証取得	
2021 令和3年	1月	食研食品(中国)有限公司が「FSSC22000」を認証取得	
	4月	日本食研グループ創業者大沢一彦生誕の家完成	
	5月	基礎調味料として初の食研ブランド「食研だしパック500g」発売	
	10月	創業50周年社志制定	
2022 令和4年	10月	ニッポンタイ日本食研株式会社設立	
2023 令和5年	6月	日本食研グローバル株式会社設立	
2024 令和6年	6月	おいしさ新領域「食研チルドドレッシング」5品発売	
	10月	企業使命制定	
		タイ日本食研株式会社本社工場完成	

**ネットワーク**※2025年10月1日時点

## 日本食研ホールディングス株式会社

■**愛媛本社**  
〒799-1582 愛媛県今治市富田新港一丁目3番地
TEL:0898-24-1881 (大代表)

■**千葉本社**  
〒270-1501 千葉県印旛郡栄町矢口神明三丁目1番地
TEL:0476-95-8501 (大代表)

■**東京オフィス・東京開発センター**  
〒112-0004 東京都文京区後楽二丁目6番1号
飯田橋ファーストタワー32階・33階
TEL:03-5805-1881 (代)

■**大阪開発センター**  
〒532-0003 大阪府大阪市淀川区宮原四丁目6番18号
新大阪和幸ビル3階
TEL:06-6150-1161 (代)

■**四国物流センター**  
〒794-0801 愛媛県今治市東鳥生町五丁目26番地
TEL:0898-22-2271 (代)

■**先進技術研究所**  
〒799-1582 愛媛県今治市富田新港一丁目3番地
TEL:0898-47-1881 (代)

■**シドニー支店**  
Suite 11, 16-18 Malvern Ave, Chatswood, NSW 2067, Australia
TEL:61-2-8440-7711 (代)

■**ソウル支店・ソウル営業所**  
5F, DuamBD, 61, Yanghwa-ro, Mapo-gu, Seoul, Republic of Korea 04037
TEL:82-2-795-0811 (代)

■**香港支店**  
香港宵箕灣興民街68號海天廣場11樓1101-03室
TEL:852-2967-5811 (代)

■**シンガポール支店**  
No.5 Harper Road, #04-02, Singapore 369673
TEL:65- 6777-7771 (代)

■**パリ支店**  
84 Avenue du Général Leclerc, 92100 Boulogne-Billancourt, France
TEL:33-1-81-89-29-41 (代)

■**デュッセルドルフ支店・デュッセルドルフ営業所**  
Am Seestern 4, 40547 Düsseldorf, Deutschland
TEL:49-211-499751 (代)

■**ロンドン支店・ロンドン営業所**  
1st Floor Camrose House, 2a Camrose Avenue, Edgware, London HA8 6EG, UK
TEL:44-20-8801-7541 (代)

**福利厚生施設**

■**酒直台社宅1号棟・2号棟**  
千葉県印旛郡栄町酒直台

### 日本食研株式会社

■**本社**  
〒799-1582 愛媛県今治市富田新港一丁目3番地
TEL:0898-24-1881 (大代表)

■**旭川支店・旭川営業所**  
〒079-8452 北海道旭川市永山北二条八丁目21番地6号
TEL:0166-49-7011 (代)

■**札幌支店・札幌営業所・札幌特販営業所・札幌外食特販営業所**  
〒006-0002 北海道札幌市手稲区西宮の沢二条二丁目4番1号
TEL:011-662-7271 (代)

■**札幌南支店・札幌南特販営業所**  
〒061-1127 北海道北広島市新富町西三丁目1番14号
TEL:011-372-7571 (代)

■**帯広営業所**  
〒080-2472 北海道帯広市西二十二条南一丁目9番130号
TEL:0155-37-0701 (代)

■**函館営業所**  
〒041-0812 北海道函館市昭和三丁目36番26号
TEL:0138-34-2711 (代)

■**青森支店・青森営業所**  
〒030-0856 青森県青森市西大野五丁目7番地7
TEL:017-762-2531 (代)

■**八戸支店・八戸営業所**  
〒039-1101 青森県八戸市大字尻内町字鴨ヶ池115番地1
TEL:0178-70-1031 (代)

■**盛岡支店・盛岡営業所・盛岡特販営業所**  
〒020-0866 岩手県盛岡市本宮六丁目24番35号
TEL:019-656-5811 (代)

■**秋田支店・秋田営業所・秋田特販営業所**  
〒010-0873 秋田県秋田市千秋城下町5番59号
TEL:018-807-0981 (代)

■**仙台支店・仙台（第一・第二）営業所・仙台特販営業所**  
〒984-0015 宮城県仙台市若林区卸町三丁目4ー6
TEL:022-782-8051 (代)

■**山形支店・山形特販営業所・南東北メーカー営業所**  
〒990-0022 山形県山形市東山形一丁目11番10号
TEL:023-624-4071 (代)

■**郡山支店・郡山特販営業所**  
〒963-8053 福島県郡山市八山田西一丁目279
TEL:024-927-4231 (代)

■**いわき営業所**  
〒970-8044 福島県いわき市中央台飯野四丁目1ー12
TEL:0246-29-3401 (代)

■**水戸支店・水戸営業所**  
〒310-0842 茨城県水戸市けやき台一丁目55番3号
TEL:029-248-3821 (代)

■**宇都宮支店・宇都宮（第一・第二）営業所**  
〒320-0072 栃木県宇都宮市若草三丁目4番24号
TEL:028-627-5901 (代)

■**高崎支店・高崎（第一・第二）営業所・高崎特販（第一・第二）営業所**  
〒370-3522 群馬県高崎市菅谷町20ー230
TEL:027-360-6151 (代)

■**川口支店・川口営業所**  
〒333-0807 埼玉県川口市長蔵一丁目24番5号
TEL:048-291-1071 (代)

■**さいたま支店・さいたま営業所・さいたま特販営業所**  
〒331-0822 埼玉県さいたま市北区奈良町109ー3
TEL:048-664-4551 (代)

■**川越支店・川越営業所・川越特販（第一・第二）営業所**  
〒350-0822 埼玉県川越市大字山田1861ー3
TEL:049-226-8521 (代)

■**成田支店・成田（第一・第二）営業所・成田特販（第一・第二）営業所**  
〒270-1501 千葉県印旛郡栄町矢口神明三丁目1番地
TEL:0476-95-8221 (代)

■**千葉支店・千葉（第一・第二）営業所・千葉特販営業所**  
〒260-0025 千葉県千葉市中央区間屋町1番35号
千葉ポートサイドタワー 22階
TEL:043-301-7501 (代)

■**船橋支店・船橋営業所・船橋特販営業所**  
〒274-0060 千葉県船橋市坪井東三丁目13番14号
TEL:047-407-5121 (代)

■**上野支店・上野営業所・上野外食特販営業所**  
〒110-0015 東京都台東区東上野二丁目7番5号
偕楽ビル9階
TEL:03-5816-1181 (代)

■**東京支社**  
東京特販一部【特販（第一・第二・第三・第四）営業所】  
東京特販二部【特販（第一・第二・第三）営業所】  
東京特販三部【特販（第一・第二・第三・第四）営業所】  
東京特販四部【特販（第一・第二・第三・第四）営業所】  
東京特販五部【メーカー（第一・第二）営業所】  
東京外食特販部【外食特販（第一・第二・第三・第四）営業所】

〒112-0004 東京都文京区後楽二丁目6番1号
飯田橋ファーストタワー32階
TEL:03-5805-1881 (代)

■**東京支店・東京特販（第一・第二・第三）営業所・東京外食特販（第一・第二）営業所・東京新規開発第一営業所**  
〒171-0022 東京都豊島区南池袋二丁目25番5号
藤久ビル東五号館3階
TEL:03-3980-2451 (代)

■**新宿支店・新宿営業所・新宿外食特販営業所**  
〒161-0034 東京都新宿区上落合一丁目16番7号
エヌケイビル3階
TEL:03-3366-0551 (代)

■**品川支店・品川営業所・品川特販営業所・品川外食特販営業所・東京新規開発第二営業所**  
〒141-0031 東京都品川区西五反田七丁目20番9号
KDX西五反田ビル2階
TEL:03-5719-7631 (代)

■**東久留米支店・東久留米営業所・東久留米特販営業所**  
〒203-0054 東京都東久留米市中央町二丁目1番46号
TEL:042-476-3451 (代)

■**八王子支店・八王子営業所・八王子特販営業所**  
〒192-0364 東京都八王子市南大沢二丁目205番地の1
TEL:042-677-3811 (代)

■**横浜北支店・横浜港北営業所**  
〒222-0033 神奈川県横浜市港北区新横浜二丁目3番19号
プライム新横浜ビル2階
TEL:045-474-5951 (代)

■**横浜支店・横浜特販営業所・神奈川メーカー営業所**  
〒221-0834 神奈川県横浜市神奈川区台町17番地1
マストビル3階
TEL:045-311-7501 (代)

■**横浜泉支店・横浜泉営業所**  
〒245-0015 神奈川県横浜市泉区中西二丁目8番地11号
TEL:045-801-9811 (代)

■**厚木支店・厚木営業所**  
〒243-0812 神奈川県厚木市妻田北三丁目13番3号
TEL:046-223-8891 (代)

■**新潟支店・新潟営業所・新潟特販（第一・第二）営業所**  
〒950-2029 新潟県新潟市西区小新流通東13番地
TEL:025-367-0561 (代)

■**津南営業所**  
〒949-8201 新潟県中魚沼郡津南町大字下船渡7841番地
TEL:025-765-2121 (代)

■**長野支店・長野営業所**  
〒381-2213 長野県長野市広田103番地
TEL:026-286-2801 (代)

■**松本支店・松本営業所**  
〒390-0842 長野県松本市征矢野一丁目2番43号
TEL:0263-27-4391 (代)

■**甲府支店・甲府営業所**  
〒400-0053 山梨県甲府市大里町字北耕地5273番
TEL:055-241-4771 (代)

■**沼津支店・沼津（第一・第二）営業所・沼津特販営業所・東海メーカー営業所**  
〒410-0011 静岡県沼津市岡宮893ー1
TEL:055-920-0551 (代)

■**静岡支店・静岡営業所・静岡特販（第一・第二）営業所**  
〒422-8064 静岡県静岡市駿河区新川一丁目11番21号
TEL:054-654-3081 (代)

■**浜松支店・浜松営業所・浜松特販営業所・名古屋特販二部特販第三営業所**  
〒433-8122 静岡県浜松市中央区上島七丁目6番30号
TEL:053-476-5261 (代)

■**岐阜支店・岐阜営業所**  
〒500-8268 岐阜県岐阜市茜部菱野三丁目156番地1号
TEL:058-274-9641 (代)

■**岡崎支店・岡崎（第一・第二）営業所**  
〒444-0212 愛知県岡崎市下和田町字神宮司16番地
TEL:0564-54-4661 (代)

■**名古屋支店・名古屋営業所・名古屋特販営業所・中部メーカー営業所**  
〒452-0808 愛知県名古屋市西区宝地町333番
TEL:052-501-5301 (代)

■**名古屋緑支店・名古屋緑営業所・名古屋緑特販営業所**  
〒458-0047 愛知県名古屋市緑区古鳴海一丁目246番地
TEL:052-891-7191 (代)

■**名古屋支社**  
名古屋特販一部【特販（第一・第二）営業所】  
名古屋特販二部【特販（第一・第二）営業所・外食特販（第一・第二）営業所】

〒450-0002 愛知県名古屋市中村区名駅五丁目2番17号
フロンティア名駅3階
TEL:052-581-7511 (代)

■**津支店・津営業所**  
〒514-1113 三重県津市久居野村町494番地11
TEL:059-254-3111 (代)

■**富山支店・富山営業所・富山特販営業所**  
〒930-0835 富山県富山市上富居二丁目2番32号
TEL:076-452-1821 (代)

■**金沢支店・金沢営業所・金沢特販営業所**  
〒920-0348 石川県金沢市松村四丁目459番地
TEL:076-268-1531 (代)

■**福井支店・福井営業所**  
〒918-8237 福井県福井市和田東一丁目216番地
TEL:0776-24-9851 (代)

■**滋賀支店・滋賀営業所・名古屋特販一部特販第三営業所**  
〒520-3024 滋賀県東東市小柿一丁目8番12号
TEL:077-552-5271 (代)

■**京都支店・京都（第一・第二）営業所・京都特販営業所・北関西メーカー営業所**  
〒612-8445 京都府京都市伏見区竹田浄菩提院町103番地
TEL:075-603-7031 (代)

■**福知山営業所**  
〒620-0871 京都府福知山市宇岡4番6号
TEL:0773-25-3081 (代)

■**奈良支店・奈良営業所**  
〒630-8146 奈良県奈良市八条町358番地の1
TEL:0742-33-3711 (代)

■**摂津支店・摂津営業所**  
〒566-0011 大阪府摂津市千里丘東二丁目15番1号
TEL:072-621-7161 (代)

■**東大阪支店・東大阪営業所**  
〒577-0063 大阪府東大阪市川俣一丁目8番25
TEL:06-4308-3301 (代)

■**大阪中央支店・大阪中央（第一・第二）営業所・大阪新規開発営業所**  
〒540-6591 大阪府大阪市中央区大手前一丁目7番31号
大阪マーチャンダイズマートビル17階
TEL:06-6966-1871 (代)

■**大阪支社**  
大阪特販一部【特販（第一・第二・第三・第四・第五）営業所】  
大阪特販二部【外食特販（第一・第二）営業所・メーカー営業所】  
大阪支店・大阪特販（第一・第二）営業所・大阪外食特販営業所

〒532-0003 大阪府大阪市淀川区宮原四丁目6番18号
新大阪和幸ビル3階・4階
TEL:06-6150-1161 (代)

■**堺支店・堺営業所**  
〒591-8023 大阪府堺市北区中百舌鳥町二丁目316番地6
TEL:072-240-3411 (代)

■**和歌山支店・和歌山営業所・和歌山特販（第一・第二）営業所**  
〒640-8323 和歌山県和歌山市太田124番地1
TEL:073-473-4361 (代)

■**西宮支店・西宮営業所**  
〒663-8107 兵庫県西宮市瓦林町5番26号
TEL:0798-64-6541 (代)

■**神戸支店・神戸（第一・第二）営業所**  
〒651-2142 兵庫県神戸市西区二ツ屋二丁目18番地10号
TEL:078-928-2991 (代)

■**姫路支店・姫路営業所**  
〒672-8071 兵庫県姫路市飾磨区構四丁目30番
TEL:079-233-4611 (代)

■**鳥取営業所**  
〒680-0942 鳥取県鳥取市湖山町東三丁目55番1
TEL:0857-32-2261 (代)

■**松江支店・松江営業所**  
〒690-0045 鳥根県松江市乃白町2004番
TEL:0852-60-7501 (代)

■**岡山支店・岡山営業所・岡山特販（第一・第二）営業所**  
〒700-0952 岡山県岡山市北区平田174番地103
TEL:086-242-3811 (代)

■**福山支店・福山営業所**  
〒721-0952 広島県福山市曙町一丁目10番23号
TEL:084-954-5811 (代)

■**広島支店・広島（第一・第二・第三）営業所・広島特販（第一・第二）営業所**  
〒731-0137 広島県広島市安佐南区山本二丁目1番22号
TEL:082-871-3481 (代)

■**山口支店・山口営業所**  
〒754-0001 山口県山口市小郡上郷5248番地
TEL:083-973-6491 (代)

■**高松支店・高松営業所・高松特販営業所**  
〒761-0302 香川県高松市上林町685番地5号
TEL:087-888-4431 (代)

■**徳島支店・徳島営業所**  
〒771-0138 徳島県徳島市川内町平石流通団地77ー1
TEL:088-665-7701 (代)

■**今治支店・今治営業所**  
〒794-0069 愛媛県今治市クリエイティブヒルズ2番地1
TEL:0898-31-7991 (代)

■**松山支店・松山（第一・第二）営業所・松山特販営業所**  
〒791-0213 愛媛県東温市牛洲1047ー1
TEL:089-964-1371 (代)

■**高知支店・高知営業所**  
〒783-0013 高知県南国市幸町一丁目1番4号
TEL:088-864-6361 (代)

■**北九州支店・北九州特販営業所**  
〒800-0254 福岡県北九州市小倉南区葛原元町三丁目3番15号
TEL:093-951-5021 (代)

■**福岡支店・福岡特販（第一・第二）営業所・福岡外食特販営業所・北部九州メーカー営業所**  
〒812-0037 福岡県福岡市博多区御供所町1ー1
西鉄祇園ビル2階
TEL:092-282-0451 (代)

■**福岡早良営業所**  
〒814-0032 福岡県福岡市早良区小田部七丁目9番16号
TEL:092-843-2001 (代)

■**佐賀支店・佐賀営業所**  
〒849-0937 佐賀県佐賀市鍋島六丁目14番1号
TEL:0952-32-3831 (代)

■**長崎支店・長崎営業所・長崎特販営業所**  
〒854-0041 長崎県諫早市船越町493番地1
TEL:0957-35-7011 (代)

■**大分支店・大分営業所**  
〒870-0955 大分県大分市下郡南三丁目7番31号
TEL:097-567-4801 (代)

■**熊本支店・熊本営業所・熊本特販営業所**  
〒862-0962 熊本県熊本市南区田迎一丁目9番27号
TEL:096-638-4421 (代)

■**宮崎支店・宮崎特販営業所・南部九州メーカー営業所**  
〒880-0844 宮崎県宮崎市柳丸町40番地5
TEL:0985-26-4891 (代)

■**鹿児島支店・鹿児島（第一・第二）営業所・鹿児島特販営業所**  
〒891-0105 鹿児島県鹿児島市中山町1304番地4
TEL:099-260-0101 (代)

■**那覇支店・那覇営業所・那覇特販営業所・那覇外食特販営業所**  
〒900-0005 沖縄県那覇市宇天久1068番9
TEL:098-860-7861 (代)

### 日本食研製造株式会社

■**本社・K O 宮殿工場**  
〒799-1582 愛媛県今治市富田新港一丁目3番地
TEL:0898-33-2011 (代)

■**シェンブルン宮殿工場**  
〒794-8565 愛媛県今治市クリエイティブヒルズ2番地1
TEL:0898-77-1881 (代)

■**ハム研究工場**  
〒799-1582 愛媛県今治市富田新港一丁目3番地
TEL:0898-47-1881 (代)

■**千葉工場**  
〒270-1501 千葉県印旛郡栄町矢口神明三丁目1番地
TEL:0476-95-8441 (代)

### 株式会社ケーオー事務所

■**本社**  
〒794-0069 愛媛県今治市クリエイティブヒルズ2番地1
TEL:0898-25-3441 (代)

■**千葉出張所**  
〒270-1501 千葉県印旛郡栄町矢口神明三丁目1番地
TEL:0476-95-8503

■**神戸出張所**  
〒651-2142 兵庫県神戸市西区二ツ屋二丁目18番地10号
TEL:078-928-2991

### 日本食研不動産株式会社

■**本社**  
〒799-1582 愛媛県今治市富田新港一丁目3番地
TEL:0898-25-3441 (代)

**福利厚生施設**

■**新人顔寮**  愛媛県今治市南高下町

■**日本食研南高下ハウス**  愛媛県今治市南高下町

### 日本食研アセット株式会社

■**本社**  
〒799-1582 愛媛県今治市富田新港一丁目3番地
TEL:0898-24-1881 (代)

### ケーオー産業株式会社

■**本社**  
〒794-0069 愛媛県今治市クリエイティブヒルズ2番地1
TEL:0898-25-3431 (代)

■**札幌営業所**  
〒063-0826 北海道札幌市西区発寒六条四丁目2ー22
TEL:011-664-2211

■**盛岡営業所**  
〒020-0866 岩手県盛岡市本宮一丁目27ー18
TEL:019-635-0961

■**仙台営業所**  
〒984-0032 宮城県仙台市若林区荒井八丁目4番地の6
TEL:022-288-1171

■**千葉支社・千葉営業所**  
〒270-1501 千葉県印旛郡栄町栄町矢口神明三丁目1番地
TEL:0476-95-8861

■**東京オフィス・東京支店・東京（第一・第二）営業所・首都圏（第一・第二）営業所・西関東営業所**  
〒105-0014 東京都港区芝一丁目5番12号
TOP浜松町ビル8階
TEL:03-5418-4721

■**新潟営業所**  
〒950-0971 新潟県新潟市中央区近江一丁目1ー6
TEL:025-282-2611

■**名古屋支店・名古屋（第一・第二）営業所**  
〒468-0055 愛知県名古屋市天白区池場三丁目1216番地
BIRTH30
TEL:052-807-8661

■**金沢営業所**  
〒920-0027 石川県金沢市駅西新町一丁目39番26号
TEL:076-223-1651

■**大阪支店・大阪（第一・第二）営業所**  
〒564-0051 大阪府吹田市豊津町13番24号
江坂リッツイェビル2階
TEL:06-6369-3961

■**岡山営業所**  
〒700-0962 岡山県岡山市北区北長瀬表町三丁目2番13号
TEL:086-243-1401

■**広島営業所**  
〒732-0052 広島県広島市東区光町二丁目14番16号
乃木坂ビル6階
TEL:082-568-8711

■**今治営業所**  
〒794-0069 愛媛県今治市クリエイティブヒルズ2番地1
TEL:0898-25-3431

■**福岡支店・福岡（第一・第二）営業所**  
〒814-0002 福岡県福岡市早良区西新五丁目15番51号
ホワイティー西新II 2階
TEL:092-821-5601

■**鹿児島営業所**  
〒890-0008 鹿児島県鹿児島市伊敷五丁目28番54号
TEL:099-837-3811

■**那覇営業所**  
〒900-0033 沖縄県那覇市久米二丁目3ー14
セゾン久米ビル4階
TEL:098-860-8321

■**ロサンゼルス営業所**  
3450 Fujita St., Torrance, CA 90505 U.S.A.
TEL:1-310-910-3039

■**蘇州事務所**  
〒215126 中华人民共和国江苏省苏州市
苏州工业园区同胜路107号
TEL:86-512-6287-7881

### ケーオーホーム株式会社

■**本社**  
〒799-1582 愛媛県今治市富田新港一丁目3番地
TEL:0898-24-1881 (代)

■**杭州営業所**  
〒311203 中华人民共和国浙江省杭州市
萧山区北干街道永久路288号万象汇B栋1408室
TEL:86-571-8255-7381

■**広州営業所**  
〒510630 中华人民共和国广东省广州市
天河区天河北路365号寰城中心广场3303-04室
TEL:86-20-8759-1171

■**深圳営業所**  
〒518131 中华人民共和国广东省深圳市龙华区龙华街道
人民路与八一路交汇处壹成环智中心B座2006室
TEL:86-755-2941-0551

### ケーオーアップ株式会社

■**本社**  
〒799-1582 愛媛県今治市富田新港一丁目3番地
TEL:0898-22-1311 (代)

■**東京オフィス・東京オフィス（第一・第二）営業所**  
〒112-0004 東京都文京区後楽二丁目6番1号
飯田橋ファーストタワー32階
TEL:03-5805-1881 (代)

■**名古屋営業所**  
〒458-0047 愛知県名古屋市緑区古鳴海一丁目246番地
TEL:052-559-2371

■**大阪営業所**  
〒532-0003 大阪府大阪市淀川区宮原四丁目6番18号
新大阪和幸ビル3階
TEL:06-7166-3321

■**愛媛営業所**  
〒799-1582 愛媛県今治市富田新港一丁目3番地
TEL:0898-22-1311

### 日本食研スマイルパートナーズ株式会社

■**本社・愛媛工場**  
〒794-8565 愛媛県今治市クリエイティブヒルズ2番地1
TEL:0898-24-1871 (代)

■**千葉工場**  
〒270-1501 千葉県印旛郡栄町矢口神明三丁目1番地
TEL:0476-95-8441

### 日本食研グローバル株式会社

■**本社**  
〒799-1582 愛媛県今治市富田新港一丁目3番地
TEL:0898-24-1881 (代)

■**米国ニッポン食研株式会社 (NIPPON SHOKKEN U.S.A. INC.)**  
■**本社・工場・ウェストサクラメント営業所**  
2970 Ramco St., West Sacramento, CA 95691 U.S.A.
TEL:1-916-371-1621 (代)

■**サンフランシスコ営業所**  
20949 Cabot Blvd., Hayward, CA 94545 U.S.A.
TEL:1-510-780-0831

■**ロサンゼルス支店・ロサンゼルス（第一・第二）営業所**  
3450 Fujita St., Torrance, CA 90505 U.S.A.
TEL:1-310-618-8411

■**ヒューストン営業所**  
11241 Richmond Ave., Suite E100, Houston TX 77082 U.S.A.
TEL:1-281-759-5601

■**シカゴ営業所**  
1305 Wiley Rd., Ste. 129, Schaumburg, IL 60173 U.S.A.
TEL:1-630-283-0921

■**オーランド営業所**  
1228 Winter Garden Vineland Rd., Suite 112, Winter Garden, FL 34787 U.S.A.
TEL:1-407-512-9811

■**ワシントンD.C.営業所**  
10280 Old Columbia Rd., Suite 265, Columbia, MD 21046 U.S.A.
TEL:1-410-973-3141

■**ニューヨーク営業所**  
560 Sylvan Ave., Suite 3080, Englewood Cliffs, NJ 07632 U.S.A.
TEL:1-201-568-7441

### 蘇州食研食品有限公司

■**本社・工場**  
〒215126 中华人民共和国江苏省苏州市
苏州工业园区同胜路107号
TEL:86-512-6287-7881 (代)

### 食研食品(中国)有限公司

■**本社・工場・南通営業所**  
〒226010 中华人民共和国江苏省南通市
经济技术开发区林荫路30号
TEL:86-513-8558-1881 (代)

■**北京支店・北京特販営業所**  
〒100024 中华人民共和国北京市
朝阳区常惠路6号楼北辰福第V中心E座717室
TEL:86-10-8530-2741

■**天津営業所**  
〒300074 中华人民共和国天津市南开区水上公园
北道绿荫里1号鲁能国际中心1502室
TEL:86-22-5828-0181

■**大連営業所**  
〒116006 中华人民共和国辽宁省大连市
中山区世纪街26号时代广场B座2806
TEL:86-411-8462-5221

■**青島営業所**  
〒266034 中华人民共和国山东省青岛市市
北区龙城路31号卓越世纪中心4号楼2417室
TEL:86-532-5878-0801

■**上海営業所**  
〒200010 中华人民共和国上海市
黄浦区复兴东路733号香港名都1203室
TEL:86-21-5298-9981

■**蘇州営業所**  
〒215126 中华人民共和国江苏省苏州市
苏州工业园区同胜路107号
TEL:86-512-6287-7881

■**武漢営業所**  
〒430022 中华人民共和国湖北省武汉市江汉区
青年路278号17层11室
TEL:86-027-8555-5671

■**杭州営業所**  
〒311203 中华人民共和国浙江省杭州市
萧山区北干街道永久路288号万象汇B栋1408室
TEL:86-571-8255-7381

■**広州営業所**  
〒510630 中华人民共和国广东省广州市
天河区天河北路365号寰城中心广场3303-04室
TEL:86-20-8759-1171

■**深圳営業所**  
〒518131 中华人民共和国广东省深圳市龙华区龙华街道
人民路与八一路交汇处壹成环智中心B座2006室
TEL:86-755-2941-0551