

WORK STATION

株式会社ワークステーション

ワークステーションは1984年に総合人材サービス会社として誕生し、「大家族主義」を基盤に社員・スタッフの専門化に力を入れてきました。人材ビジネスを単なる労働力の派遣ではなく、「企業の繁栄をサポートする事業」と捉え、時代の変化に合わせた事業展開を力強く行っています。

企業理念

三面喜働

お客様に喜んでいただき

スタッフに喜んでいただき

社会に喜んでいただき

社員とその家族が豊かで幸せであることが
ワークステーションの企業理念である



会社概要

社名	株式会社 ワークステーション
本社	〒550-0011 大阪市西区阿波座1丁目4番4号 野村不動産四ツ橋ビル2F
	TEL : 06-4391-8807
	FAX : 06-4391-8801
	mail: adviser@workstation.co.jp
設立	1984年12月22日
資本金	9,995万円
代表者	代表取締役社長 末吉 淳子

優良派遣事業者・職業紹介優良事業者認定

当社は「優良派遣事業者認定制度」（厚生労働省委託事業）において「優良派遣事業者」、「職業紹介優良事業者認定制度」（厚生労働省委託事業）において「職業紹介優良事業者」、「医療・介護分野における適正な有料職業紹介事業者の認定制度」において「適正な有料職業紹介事業者」として認定されました。



WORK STATION MEG

社名	株式会社 ワークステーションMEG
本社	〒550-0011 大阪市西区阿波座1丁目4番4号 野村不動産四ツ橋ビル2F
	TEL : 06-4391-8803
	FAX : 06-4391-8804
	mail: info@wsmeg.co.jp
設立	2016年12月5日
資本金	3,000万円
代表者	代表取締役社長 末吉 淳子

サービス概要



ゴルフサービス

- コースアドバイザー
- フロント受付
- マスター室
- コース管理

メディカル

- 看護師
- 介護士
- 看護助手
- 臨床検査技師

学校

- 医療事務
- 学校カウンセラー
- 営業
- 受付

リゾートサービス

- 客室係
- フロント業務
- ホールスタッフ
- 調理補助

NEWS

読売テレビ「BEAT」にて放映されました!



こちらから
ご覧いただけます!





CAL
by WORK STATION



CAM
by WORK STATION



ゴルフ場が新しいステージ CALのお仕事

キャディのお仕事をご紹介します。

カートを
乗りこなして
ラクラク
移動!



お客様の
ゴルフバッグは
カートに乗せて
運びます!

ゴーカート
みたいで
楽しい♪



＼ 遠隔操作も! /



リモコン操作で
コースに合わせて
動きます!

大自然で
健康的に
働けます!



活躍の場は全国へ



2026年度 CAL事業所一覧

10 事業所

西日本支店

- 美奈木事業所（兵庫）
- 茨木国際事業所（大阪）
- 福岡事業所（福岡）
- 九州ゴルフ事業所（福岡）
- フェニックス事業所（宮崎）
- PGM沖縄事業所（沖縄）

東日本支店

- 三好事業所（愛知）
- 新南愛知事業所（愛知）
- 川奈事業所（静岡）
- 鶴舞事業所（千葉）





充実の研修体制

誰とでも話せる度胸が身につき、コミュカもアップ!
相手への“おもてなし”で機転が利き、気配りができる人に成長。

入社式研修

社会人としてのマナーや
プロのスタイリストから
職場に適するメイクの
仕方を研修。



入社後から約3か月間は
先輩たちがサポート!

“ゴルフの基礎知識”
“キャディの接客技術”
をイチから教えます。

新人研修

36年間の実績ある研修制度



見直し研修



冬期にはプロファイル研修を実施し
最終的にはプロゴルファーの試合に出れるキャディに成長を目指します

リーダー研修

キャリアアップすると
本社開催の研修に
参加します。
後輩育成はどうするかを
学びます。





～CALのキャリアアップシステム～

長く働けてどんどん成長できる!!

CALのキャリアアップシステムは、独自のカリキュラム、基準が明確な評価制度でCALの成長をきちんと評価し、確実なキャリアアップを応援します。

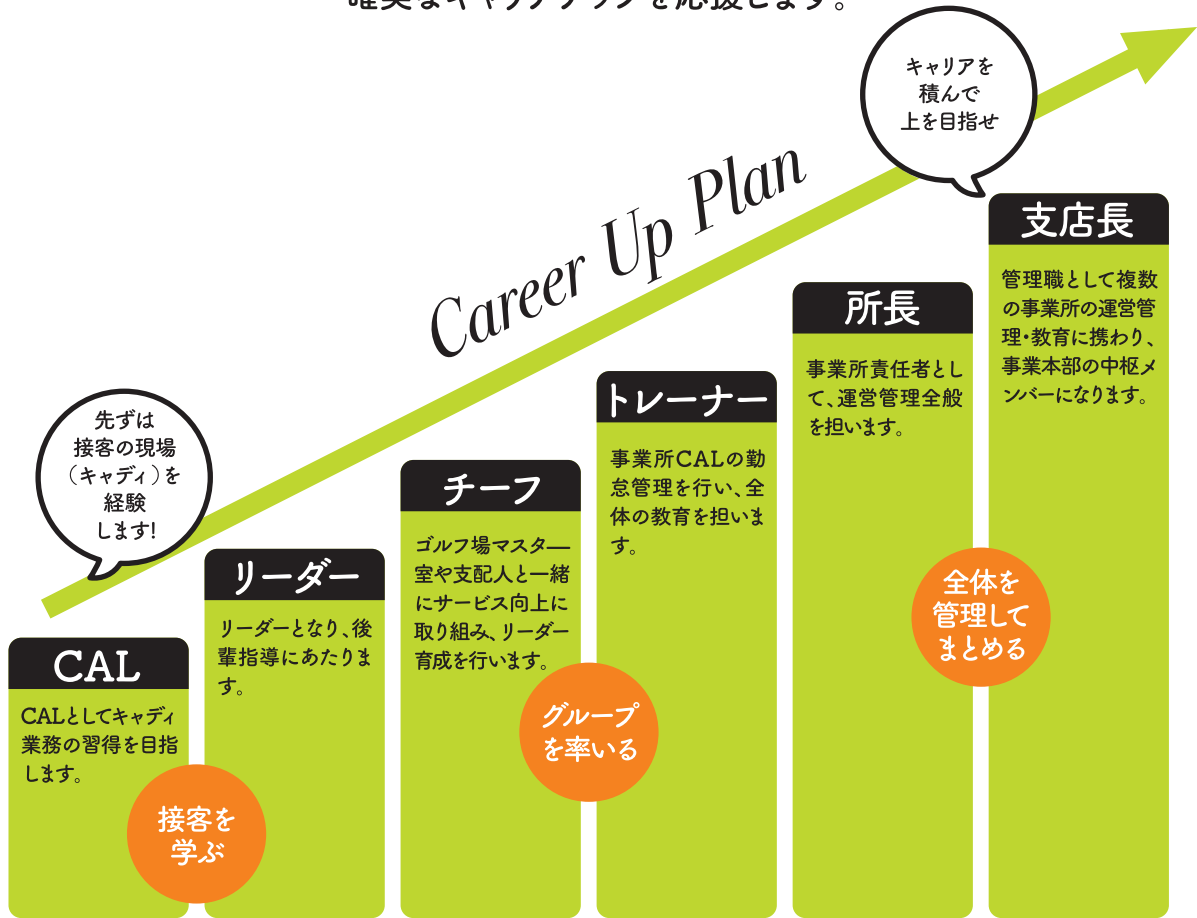

本社勤務へチャレンジ!

CALから本社、他事業部へあなたにあった内容の仕事にチャレンジすることができます。

詳しくは P.20 へ



梅永 美智子

本人の希望と適正・能力に応じて様々な職種にチャレンジすることができますよ!



キャリアアップした 先輩の声

Senior's Impressions

田島 樹里

20年目

所長

長崎県
九州文化学園高等学校出身



黒田 舞

14年目

トレーナー

長崎県
国見高等学校出身



より良いCALの環境のために

私は、今の事業所が3ヶ所目です。キャディ職、リーダー、教育、採用活動、そして今はマスター室勤務をしています。それぞれの立ち位置で仕事のやり方が違い、最初は戸惑いもありましたが、今では色々な経験ができてとても自分自身の為になったと思います。今はマスター室ですがお客様が一日安全に快適にプレーして頂く為、コース内の事やCAL達の教育、勤怠管理などを主にしています。今後も事業所のリーダー達と協力しながら頑張ります。

自分のスキルアップができる環境

入社当初は将来のビジョンもなく、ただただ仕事を覚えるのに必死でした。

2年目以降後輩たちが入ってきて人に教える難しさに直面しました。でも教えた後輩たちがお客様に褒められている姿を見てとても私も嬉しく思いました。

私は、事業所の異動と、新規事業所の立ち上げ、そしていまは採用活動などたくさんの経験をさせてもらいました。色々な方々と出会う事ができてとても勉強になり、人の輪も広がりました。今後も後輩たちと一緒に頑張っていきます。

宮崎 達哉

8年目

チーフ

愛知県
佐屋高等学校出身



我妻 麻美

8年目

チーフ

宮城県
仙台リゾート&
スポーツ専門学校



CAMを牽引する立場に

昨年までの3年間はCAMのリーダーとして千葉で活動していました。当時は初めてリーダーになり右も左も分かりませんでしたが、たくさんの人の力をいただき、自分以外に周りのことも考えて行動しないとイケない大変さを学びました。今年からは美奈木事業所でチーフとして勤務致します。日々の業務で自分の成長はもちろん、大切な仲間と共に協力をお客様、社員に満足して頂けるよう努力したいと思います。

これからは自分ももっと後輩たちを引っ張り、キャディ教育、採用活動等幅広く活動を増やしもっと上のキャリアアップを目指します。

自分が自分らしく活躍できる環境

キャディ業務に夢だったこともあり、キャリアアップを意識して仕事はしていませんでした。

私自身を向上させるために行動していたことがいつしか周りのCALのためになり、お客様のためになり、会社のためになっていました。私がしてきたことを見て評価し、役職を持たせてくださる上司の元で働ける環境が何より大きいと感じます！



そして200人の頂点へ
Best of CAL



1年間素晴らしい仕事をした人に贈られる
『Best of CAL』と『新人賞』



ベストオブキヤル
準優勝 我妻 麻美

川奈事務所 / 8年目
仙台リゾート&スポーツ専門学校



ベストオブキヤル
優勝 田浦 理奈

美奈木事務所 / 10年目
長崎県立国見高等学校



新人賞
稲福 浩志郎

美奈木事務所 / 2年目
沖縄リゾート&スポーツ専門学校



新人賞
野澤 恵奈

三好事務所 / 2年目
愛知県立安城南高等学校



全国トップレベルの ゴルフ場で仕事ができる!

全国に約2,100カ所ものゴルフ場がある中で
CALの契約先は全国屈指のハイクラスのゴルフ場です!



書店で一番売れているビジネス雑誌 **週刊ダイヤモンド**
ゴルフ場ランキング 2024

4年連続 第1位

1. 川奈ホテルゴルフコース

CAL取引先

⋮

10. フェニックスカントリークラブ

CAL取引先

⋮



テレビで放送される、大きなゴルフトーナメントに帯同できる!



9月

住友生命Vitarityレディース 東海クラシック : 新南愛知事業所

9月・10月

バンデリン東海クラシック : 三好事業所

11月

ダンロップフェニックストーナメント : フェニックス事業所



日本女子プロゴルフトーナメントで
川崎プロの優勝に貢献しました!



自分の時間も大切にしつつ

しっかり稼げる!!

CALは全員ワークステーションの正社員。
来場者が増減する時でも完全固定給です。
残業分は給与にプラスされます。

NEWS 2027年卒から

基本給
20万円

地域手当

★美奈木事業所：4万円
+ 関東・中部・関西地区：3万円
九州地区：2万円

最大
月給 **24万円** に給与アップ 



単身者向け(ワンルームタイプ)のマンション

住居費1万円 で住める!!



住居費用は一般的に
6~7万円です。

その分生活費が
抑えられます。





応援します! 初めての一人暮らし!!

ワークステーションはすべての勤務地で寮完備だから
快適で安心安全な生活が送れます。

住居費1万円

一般の単身者向けマンションの
家賃平均は6万円。
その分、自分の好きな事に使えます!

必要な家電つき

エアコン・冷蔵庫・照明・洗濯機は
会社が負担!初期費用もかからず安心。



お部屋
休日は
のんびり

安心・安全

先輩、同期が近くにいるから、
風邪をひいても安心。
いつも心の支えに。



みんなで
たこ焼き
パーティを
しました



残業ゼロ!で夕方には帰宅

ゴルフ場の仕事は、夕方には終了します。
だから、仲間と出掛けたり、おけいこ事に専念したり、
ON、OFFのメリハリがあり、仕事も遊びも充実します。

プライベートも
充実



職場近くの海でマリンスポーツにも挑戦🌟



仲間と一緒に山口県の唐戸市場へ

長期休暇も
とれるから
旅行も!
帰省も!





夕方退勤だからこそ！

仕事に慣れてきた頃にこんなことにもチャレンジ

資格取得支援制度

応援します！あなたの未来

資格取得支援制度概要

対象者： 3年勤続の4年目以上
 支援額： 支援金上限20万円
 人数： 10名(年間)

取得可能資格一覧 (一例です)

国家資格	宅地建物取引士 ファイナンシャルプランナー
サービス	カラーコーディネーター
癒し	リフレクソロジー／アールヴェーダ
オフィス	医療事務／秘書技能検定／簿記
美容	メイクアップアーティスト／ネイリスト ヨガインストラクター
フード	カフェプランナー
インテリア	インテリアコーディネーター
教育	保育士／メンタルヘルスケア検定

私はヨガインストラクターを
取得しました！

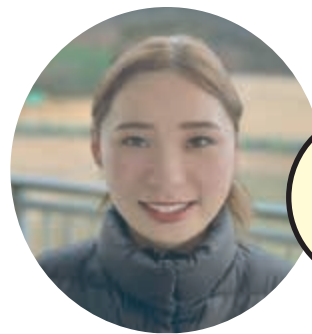

20万円
支援

笥 ちさき (32期生)
鳥取湖陵高等学校出身

私が資格取得支援制度を使いたいと思ったきっかけは自分自身の成長の為に挑戦したかったからです。その中でもヨガインストラクターを選んだのは自身が不健康な生活をしていると感じたからです。ヨガの歴史からポーズまでを学び身体の基本をしっかり学ぶ事ができました。その後、自身の生活習慣も見直す事ができ、今は健康的な生活ができています。

Wワークも可能

夕方までの勤務だから勤務時間後には副業をする CAL も！
 ※2年目以降から可能です



充実の福利厚生

10年・15年・20年・25年

永年勤続表彰

永く勤めたCALへ 労をねぎらい、
永年勤続表彰で 旅行券が贈呈されます。

Congratulations!

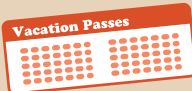

10年目 15万円

15年目 25万円

25年目 35万円



田中 鈴

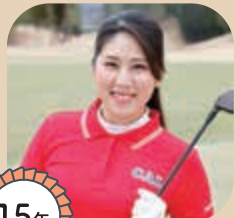

田島 樹里



越智 優子

各種保険完備

社会
保険

雇用
保険

労災

永年勤続表彰



5年・7年 表彰旅行!

CALの勤続旅行として

旅行をプレゼント!

同期のメンバーで旅行に行けます!



in 沖縄

同期は全国で活躍。勤続旅行で久しぶりに親交を深めました!



ママになっても



産休・育休取得後のお仕事復帰も大丈夫！
CALの業務は短時間だから
子育てと両立が叶います。



育休明けも子育てと仕事を両立出来る環境

小原あんなさん
(旧姓：西川)

産休育休に入るまでの事を教えてください

体調に変化があるなかでの業務は大変でしたが、上司と相談して体を動かす仕事から事務的な仕事に移行していきました。産休育休実績のある会社なので、心配だった事務手続きもスムーズに行ってもらえました。

職場復帰をして今の生活はどのようなですか？

復帰前は子供にかかりっきりで、仕事をしていた時とは生活も180度変わり、不安があったのですが、他にも子育てをしながらキャディをしている先輩もいて、子育てに理解してくれる環境だったので、安心して仕事ができています。



志水有季奈さん
ホウミツ
(旧姓：寛満)



子育てをしながら正社員復帰！

復帰しようと思ったきっかけは？

キャディの仕事のメリットは一度得たスキルをずっと活かすことができる場所だと思います。パートでの復職も考えましたが、正社員として復職することができたので、収入面でも満足しています。

仕事と家庭の両立について教えてください！

キャディの仕事は朝は早いですが、夕方には仕事が終わるので、子供としっかり向き合える時間を持てます。プライベートを充実させる余裕があるのでママさんにキャディはおすすめです♪

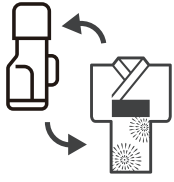

部署間異動も 希望できます！

新しい事がしてみたい！違う仕事が気になる。
そんな方には部署間異動も行っています。

1988年
入社！

梅永美智子

(長崎県立壱岐高等学校)



CAL

37年後

16年後



ゴルフ事業部
リクルーター

11年後



本社
メディカル事業部

2021年
入社！

織田茉耶

(名古屋市立工芸高等学校)



MEG

4年後



CAL

2017年
入社！

森岡闘志

(神戸学院大学)



MEG

4年後



本社
メディカル事業部



いろいろな仲間に出会える

全国から男女問わず、仲間が集まります。
同じ地域の先輩がいる事業所に配属される事も！



\\ CAM も活躍中 // 男性キャディ

**CAM の仕事を自信を持って
おすすめします！**

私は最初、学校の求人でCAMの仕事を知りました。その時はゴルフの事も全く分からない状態だったので一旦話を聞いてみようと思い職場見学に応募しました。実際にゴルフ場の見学をしながら、CAMの話を聞き興味が湧きました。

接客を通じてお客様に褒めて頂けると凄くモチベーションが上がります。キャディーの仕事はとても人の役に立てる、やりがいのあるお仕事です。

学生の皆さんもぜひ、キャディーのお仕事を一緒にやりましょう！



松下 竜さん

(あいちビジネス専門学校)

新南愛知事業所
リーダー (6年目)



EVENT & NEWS

CAL365days

入社式



CAL企画の
ゴルフコンペ
わ〜くワーク杯



余興も
手抜きはしません！
ソーラン節



EVENT & NEWS

キャディ業務だけでなく所がCALの魅力。
真剣に仕事をして、学んでそして遊ぶ!!そんなCALの日常をご紹介します。



仲間で海に遊びに行ったり!

全国から様々な仲間が集まります。



事業所みんなで新入社員の歓迎会をしました!



パンフレットを見てご不明な点や興味が出た方は
お気軽にお問い合わせください。

保護者様も参加できる職場見学・個別相談も
承っております。

お問い合わせ **WORKSTATION**

Tel. **06-4391-8807** 受付時間：平日9:00～18:00

add. 〒550-0011
大阪市西区阿波座1丁目4番4号 野村不動産四ツ橋ビル2階

mail. **adviser@workstation.co.jp**

WEB



CAL
公式サイト
<https://www.wsmeg.co.jp/>

movie



CALの
お仕事を知りたい方はこちら！

Instagram



CAL
@ws_cal1989



WORK STATION MEG



MEG (メグ) とは

Mate who Entertain the Guest

～お客様をもてなす仲間たち～

の略です。



MEGのお仕事

毎日の仕事内容は旅館の接客に関する様々なこと。
例えば、お客様のお出迎え、お部屋の案内、お料理の提供、お見送りなど、
お客様を感動の旅に導くエンターティナーです。

一日の仕事の流れ

朝食準備、片付け



受付・ご案内



6 7 8 9 10 11 12 13 14 15 16 17 18 19 20 21 22 23 24 1 2 3 4 5

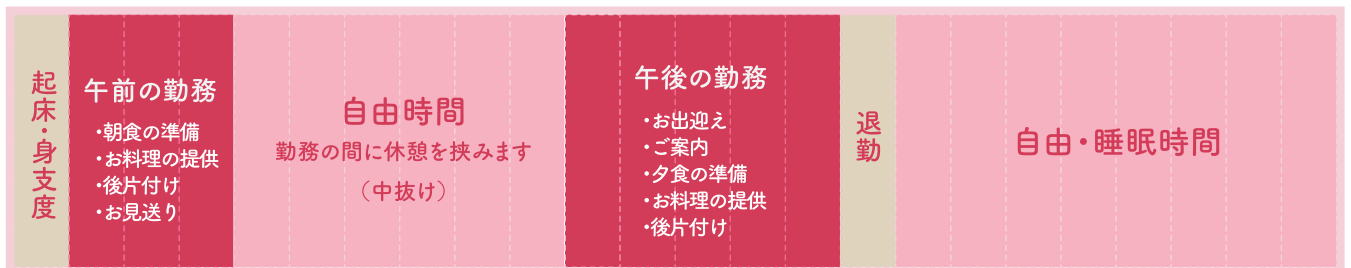

お食事のご案内・準備・提供



しっかり貯金ができる職場



1年で**100万円**可能

食費2食分
(朝・夜)
無料



部屋代
(寮費)
1万円

(月収) 5万円 10万円 15万円 20万円



MEGなら
こんな
働き方も

MEGなら3年間頑張ると 300万円を貯められます



300万円貯金してから
MEGを卒業して、
専門・短大・大学へ
進学してみませんか？

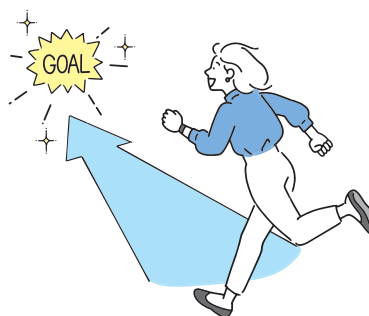

Dream

夢を叶えました!!

会社を卒業したMEGの近況

声優

3年間で300万円
貯めました!
専門学校に通って
声優を目指してます!

まつ毛エクステ

4年間で貯めた
お金で美容学校に
行き、夢だった
「まつエクのアイリスト」
になりました!

海外留学

5年間働いて
留学資金を貯め、
念願の
ニュージーランドに
留学中!



例えば専門学校に通うために、
奨学金を300万円借りると完済までに
17年(14,705円/月)かかります。

日本学生支援機構
「奨学金貸与・返還シミュレーション」より

しっかり学べる研修制度

接客が初めてでも大丈夫！
MEGの研修制度なら安心して
おもてなしが出来る人材に成長できます！

新人研修

入社式の研修後は
配属された事業所
で新人研修を行います。

旅館・ホテル・地域
によって様々な事
を学びます。



リーダー 研修

新人研修の様子はリーダー達
で共有し、更に良い研修・職
場環境を作ります。



サービス マナー研修

2025年10月三重県 鳥羽シーサイドホテルにて

1年に1度、全国で勤務している仲間が集まります。
同期や他事業所の仲間との交流は仕事の励みに繋がります。

お食事の提供

和と洋とではマナーに違いがあり、
研修では場合に併せた内容を教わります。



美しい立ち姿

日本文化では立ち姿にも意味があり、
姿勢や手の位置で印象が変わります。



MEG になると

MEG の “おもてなし” は役に立つスキルとして身につくことができます。

スキル

1

礼儀作法が身につく

.....

日本伝統にふれる事で知識が増え、自然と食事・礼節作法が身につきます。

スキル

2

コミュニケーションアップ!

.....

接客に不安があっても大丈夫。様々なお客様を通じてコミュニケーション能力がアップします。

スキル

3

一人で着物が着られる

.....

最初は着付けに1時間かかっても、15分で着物が着れるように成長できます



年に1回接客のNo.1を決めます



グランプリ

グランプリには10万円の賞金!

2025年度おもてなしNo.1

磯本咲良

夢海遊事業所(5年目)
長崎県立佐世保商業高等学校出身



準グランプリ

準グランプリには3万円の賞金!

片桐 聖菜

福一事業所(4年目)
大阪学院大学短期大学部出身



新人賞

新人賞には3万円の賞金!

二ノ宮 琴音

淡路島事業所(2年目)
別府溝部学園高等学校出身

様々な場所で活躍中

基本のスキルになる仲居の業務以外にも
今までの経験や勉強を活かしたい！

そんな MEG は仲居の業務に囚われず、様々なセクションで活躍しています

《訪日観光客の対応》



《調理補助》



《仲居（接客係）》



《ベル（車両案内）》



《フロント（受付）》



一生の仲間ができる

職場では、リーダーや先輩たちを含めた数名のチームで働きます。
プライベートでもよく一緒に遊びます。
悩みを共有しながら一緒に働き、生活する
かけがえのない仲間です。



研修後の交流会にて



みんなでいちご狩り



先輩も同期も同じ寮に住んでいるのでみんなで一緒に食事したり、プチ旅行にでかけたりプライベートも充実しています。



事業所のみんで新年会

特別編！事業所訪問



会長の誕生日をみんなでお祝いしました！



最高の 親孝行ができました

毎年泊まりに来たい!そんな声もよく聴こえて来ます

お給料から
自分で貯めて
家族にプレゼント



6年目 つるや事業所
鹿屋女子高等学校
(鹿児島県)

5年目で新しい事業所に移り家族を招待しました。
1年目の時にも両親を招待しており、その時からの成長、
そして姉や妹に初めて仕事をしている姿をみてもらい緊張
しましたが、とても楽しみながら料理出しができました。
遠く離れている鹿児島から泊まりに来てくれてとても嬉し
かったです。
家族からの「とてもよかったよ、また行きたいな!」という、
その一言が嬉しく招待をしてよかったなと思いました。



4年後



両親と一緒に記念撮影



初めて姉妹を招待しました

充実の福利厚生



永年勤続表彰

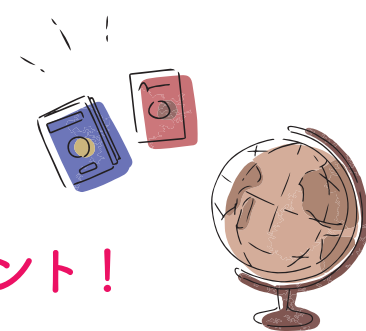

MEGの勤続表彰として **旅行をプレゼント!**
同期のメンバーで旅行に行けます!

3年目表彰旅行 in 韓国



屋台の
食べ歩き



チマチョゴリ
で
プリクラ!

5年目表彰旅行 in 鎌倉



江の島



鶴岡
八幡宮

インタビュー

先輩MEG^{メグ}に聞く

人を大切にする会社で働くということ。



4年目
近藤 謙心

戸田家事業所（三重県榊原温泉）
大阪国際大学

働きながら
日本文化を
好きになる。



7年目
原園 杏華

奈良屋事業所（群馬県草津温泉）
ルネサンス大阪高等学校

Q MEGに興味をもったきっかけと
入社を決め手をおしえてください

人との関わりを大切にしている点

観光や接客の仕事に興味があり、説明会に参加しました。その中で「人を育てる会社」という話を聞き、ここで挑戦してみたいと思いました。若いうちから任せてもらえる環境があること、そして人との関わりを大切にしている点が決め手でした。

住宅費1万円2食サポート付だから安心

高校生のときに住み込みで働けることを知り、早く自立したいと思ったのがきっかけです。寮費が1万円で、食事も2食ついていると聞いて、生活の不安が少ないことも安心材料でした。生活面が安定している分、自分の好きなことに時間もお金も使える余裕があります。

Q ズバリMEGの魅力は何ですか？

成長を実感できる仕事

2年目から現場をまとめる立場を経験させてもらいました。最初は戸惑うこともありましたが、その分大きく成長できたと感じています。接客力だけでなく、周りを見る力や伝える力も身につきました。日々の積み重ねが自分の自信につながっています。

日本文化の中で働けること

着物を着て接客をする中で、礼儀や所作を学びました。最初は難しかったですが、続けるうちに自信ができました。今では自分で着物を購入し、休みの日に着物で観光に出かけています。仕事を通して、日本文化を好きになれたことがMEGの魅力だと感じています。

Q 知らない土地に来ることで不安はありましたか？
またそれをどのように解消しましたか？

仲間と先輩に相談できる環境

環境が変わる不安はありましたが、相談できる先輩や本部の存在が心強かったです。一人で抱え込まずにすむ環境があり、今ではその経験が自分の糧になっています。

正直、最初は不安でした

最初は心細く、家族と離れて暮らすのも初めてだったため、不安な気持ちでいっぱいでした。慣れない環境に戸惑うこともありましたが、同期の存在が大きな支えとなり、励まし合いながら前に進むことができました。

活躍の場は全国へ

2026年度 MEG事業所一覧 13事業所

石川県

加賀山代温泉
吉田屋山王閣事業所

福井県

あわら温泉
つるや事業所

群馬県

草津温泉
奈良屋事業所

伊香保温泉
福一事業所

神奈川県

箱根温泉
河鹿荘事業所

和歌山県

白浜温泉
白良荘グランドホテル事業所

三重県

榊原温泉
鳥羽シーサイドホテル事業所
戸田家事業所

志摩温泉
賢島宝生苑事業所

兵庫県

有馬温泉
花結び事業所

洲本温泉
淡路インターナショナル事業所
ニューアワジ事業所
夢海游事業所





お問合せ

Tel. **06-4391-8803**

mail. **info@wsmeg.co.jp**

受付時間：平日9:00～18:00

パンフレットを見てご不明な点や興味が出た方は
お気軽にお問合せください。
保護者様も参加できる職場見学・個別相談も承っております。

WEB



MEG
公式サイト
<https://www.wsmeg.co.jp/>

Instagram



MEG
@meg_ryokan

youtube



MEGの
お仕事を知りたい方はこちら！

WORK STATION MEG

〒550-0011 大阪市西区阿波座1丁目4番4号 野村不動産四ツ橋ビル2階

保護者様参加OK!

“STARBUCKS”

ギフト券(1,000円分)
プレゼント!

交通費支給!!

参加
無料!

旅館 & ゴルフ場 ツアー見学会

大好評だった見学会を今年も行います!
詳しくは別紙資料をご確認ください

注目!

実際に見てみよう!

ゴルフ
場

一般の方は入る事が出来ない
会員制のゴルフ場の見学が
出来ます。
整備され青々とした芝と美しい
山々は圧巻です。

旅館

高級旅館の普段は入る事の出
来ないバックヤードや豪華客室
を見学。
豪華ランチもついてきます!

旅館・ゴルフ場

🏠 ツアー見学会 🍷

「保護者参加OK」「交通費支給」の見学会いたしました!

※次回開催日や詳細については別紙をご覧ください。

旅館

施設見学



美しく広い高級旅館に感激!

先輩 MEGとの懇談



実際に働いた経験談や休日の過ごし方を聞きました!



豪華!旅館の昼食

季節に併せた和食に感動!

旅館・ゴルフ場 ツアー見学会

ゴルフ場

パターコンテスト



初めてのゴルフ体験全員でコンテストに参加

ゴルフカート移動



目的地まで自動で動く事にびっくり！

先輩 CAL との懇談



実際に働いた経験談や休日の過ごし方を聞きました！

参加した学生から

将来の視野が広がり、
仕事への興味関心が高まりました。
とても楽しく、早い一日でした。

同行された保護者の方から

子供と年の近い先輩と話せる機会があり
初めてのひとり暮らしで困ったことなど
具体的な話が聞けて安心しました。

ゴルフ場のお仕事

CAL & MEG
キャル メグ

旅館・ホテルのお仕事



WORK STATION

WORK STATION MEG

