

◆日本物流センター株式会社とは？

ニッポンハムグループの食肉物流拠点です！

私たちはニッポンハムグループ食肉事業の**心臓部**である物流拠点として、国内外を問わず世界中からお肉が集まる会社です。

東京事業所(神奈川県)、関西事業所(兵庫県)、大阪南港事業所(大阪府)に物流センターを構え、全国の食の物流を支えています。

日本物流センターの主なお仕事

①倉庫現場

フォークリフトを使用した商品の入出庫、蔵への保管、流通加工業務等

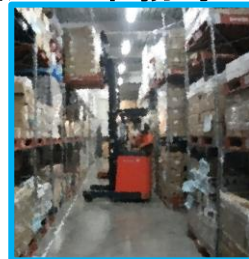
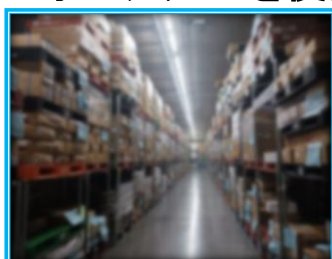

②一般事務

入出庫や外貨搬入に関する事務業務、ドライバーの受付業務等

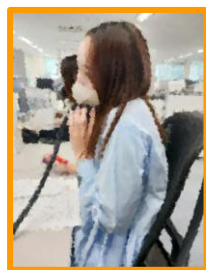

★募集要項★

職種：**総合職** (将来的な転勤の可能性あり)

勤務地：東京事業所(神奈川県川崎市)

関西事業所(兵庫県西宮市)

大阪南港事業所(大阪府大阪市)

初任給：基本給 高卒**228,500円**

手当：都市手当(東京勤務：基本給×7%

関西・大阪南港勤務：基本給×5.5%)、

通勤手当、時間外労働手当(1分単位) 他

賞与：年2回(夏・冬) 昇給：年1回

その他：**独身寮制度**あり(使用費 15,000円/月)

会社基本情報・福利厚生（一部抜粋）

年間休日

120日
完全週休二日制
(ただし、シフト制)

有給付与日数 (1年目)

入社時: **2**日間
6ヶ月後: **10**日間

独身寮・社宅

独身寮費:
15,000円/月
その他**社宅制度**あり

平均有給取得日数 (2024年度実績)

12.0日
半日ずつ取得可
半休2回分で1日取得

社員食堂

(東京事業所・関西事業所)

日替り定食、丼、
カレー、麺類等



500円前後

仕出し弁当

(大阪南港事業所)

日替り弁当約**500**円



次世代育成支援金

子の誕生・入学等で
支給する祝い金

	支給金額
子の誕生時	400,000円
3歳になった時	200,000円
小学校入学時	200,000円
中学校入学時	200,000円
高等学校入学時	400,000円
高等専門学校入学時	600,000円
短大・専門学校入学時	200,000円
大学入学時	400,000円

休暇制度

保存有給休暇・結婚休暇・
育児休暇・子の看護休暇・
メモリアル休暇 他

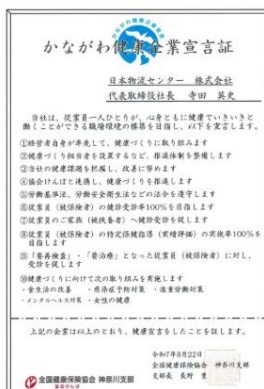

健康企業宣言証

日本物流センター株式会社の福利厚生

新入社員サポート制度	主に1Rマンションの家賃を会社が負担します。 使用料:独身寮1.5万円/月(会社が選んだ物件のみとなります) 初期費用は全て会社負担!(敷金/礼金/仲介手数料他)
次世代育成支援金	子の誕生、各種学校進学等のライフステージに応じてお祝い金(支援支給金)を贈ります。
出産・育児・介護休暇制度	出産・育児、介護の際、一定の休暇を取得できます。
慶弔見舞金制度	従業員やその家族の慶弔時にお祝金やお見舞金を贈ります。
社宅制度	家賃を会社が負担します。 使用料:2.5~3万円/月 初期費用は全て会社負担!(敷金/礼金/仲介手数料他)
財形貯蓄制度	貯蓄や住宅購入などの財産形成を促進するための制度です。 給与天引きし三井住友信託銀行で積み立てします。
提携住宅融資	日本ハムグループ従業員に対して、優遇金利で住宅融資が受けられます。
保存有給休暇	年次有給休暇とは別に、長期疾病などに対応することができる保存有給休暇制度があります。
従業員持株制度	日本ハム株式会社の株を持つことができます。
資格取得制度	対象の資格を取得する際、費用を会社が負担します。
資格取得奨励金	対象の資格を取得した際、奨励金を支給します。
スポーツクラブ法人割引	コナミスポーツクラブを法人割引料金で利用できます(1回600円)。
社内販売	ニッポンハムグループ商品など、様々な商品が特別価格で購入できます。
退職金	勤めた功を労う意味で退職金を支給します。 (特別の場合を除き勤続3年以上の従業員対象)