

挑む



日本の建物を支える人。



株式会社 アイコー



社会の見えない「骨組み」…鉄筋が、日本の建物を支えています



リクルートサイト



特徴1

都市の骨組みを造る…“自信と誇り”

この写真の他にも数多くの施工実績がございますので、詳しくお知りになりたい方は、面接・説明会・職場見学の際にご説明させていただきます。



特徴2

NEW充実した社員教育制度

アイコーでは、個人の持つ強みを伸ばし、最大限に活かしていく人材教育を行っております。

2025年4月より、新卒社員のスキルアップや研修期間の明確化および人材の育成強化を推進するため“**社員人材育成プログラム**”を実施しました。

研修スケジュール（1年間）

実施月	4月～6月	7月～9月	10月～12月	1月～3月
内容	鉄筋組立	施工図作成	鉄筋組立	総復習
場所	東松山工場	本社	現場	
内容詳細	3級～1級の鉄筋技能士レベルを段階的に習得する週に1回、学科を実施	構造図の読み取り、納まり検討、施工図作成について学ぶ CADの基本操作を学び、最終的にCADで描き、解けるようにする週に1回、学科を実施	実際に現場に出て鉄筋の組立作業を行う 月に2回程、本社で学科を実施	4月～12月に行った研修を習熟度に応じて復習する

特徴3

ICTで鉄筋業界をアップデート

鉄筋に関わる業務【図面設計/資材販売/鉄筋工事/配筋検査】をICTで一元化し、総合的にサポートするビジネスモデル「デーバー・サポート・システム（DSS）」を建設業界に提案し、多様なニーズに対応する総合鉄筋企業として成長を続けています。

D.S.S アイコー鉄筋工事総合サポートシステム
DEBAR SUPPORT SYSTEM 通称「デーバー・サポート・システム」



特徴4

強力なグループシナジー

アイコーには、鉄筋業界における様々なジャンルのグループ会社があり、各グループ会社との連携により、お客様へハイクオリティなサービスの提供を可能にしています。

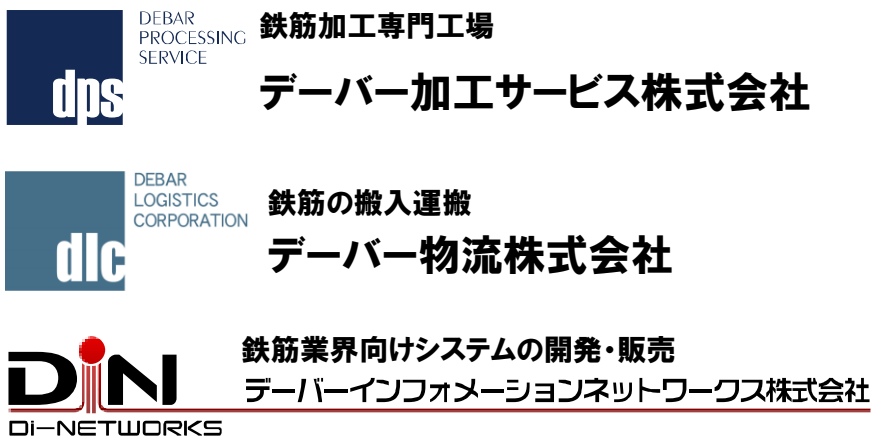

特徴5

安心して挑戦できる最高の環境を

アイコーでは、社員寮を完備しています。管理人が24時間常駐していますので、何かあればすぐに相談できます。また、栄養バランスを考えた食事朝・夕の2食付きですので、料理の苦手な方でも安心です。居室にはある程度の家具が揃っており、日用品だけあればすぐに生活をスタートさせることが可能です。

※社員寮の管理は(株)共立メンテナンスに委託しています。

会社概要

会社名	株式会社アイコー
業種	建設業
所在地	東京都中央区日本橋小伝馬町15-18
設立	1983年10月
資本金	7,700万円
従業員数	120名
主要取引先	(株)大林組・(株)鹿島建設・(株)大成建設・(株)清水建設・(株)熊谷組 (株)竹中工務店・(株)東急建設・(株)東亜建設工業・JFEシビル(株) (株)西松建設・(株)前田建設工業・・・その他多数
年商	215億円（2025年8月期実績）
営業品目	鉄筋丸棒及び一般鋼材の販売 鉄筋工事設計及び工事請負 施工図作成・企画提案及び配筋検査 鉄筋(ネジ鉄筋・精密切断の委託加工販売) 溶接閉鎖型フープ製造販売 端部機械式定着「Tヘッド工法鉄筋」の製造販売

組織図

鉄筋事業部	
工事管理	現場工程・管理監督・営業
現業	鉄筋組立作業
安全環境	安全・品質の管理
建材販売事業部	
営業	鉄筋建材販売営業
資材調達	鉄筋メーカー折衝・資材管理
施工企画部	
設計	施工図設計、施工提案
納まり図	納まり図作成
施工検査部	
派遣検査	派遣契約による配筋検査業務
自主検査	自社施工現場の配筋検査
管理本部	
総務・人事・経理等	

高校卒															
募集職種	技術職 鉄筋工														
基本給	<p>270,000円</p> <p>(固定残業代 50,000円含む)</p> <p>固定残業代は時間外の有無に関わらず16時間分の固定残業代として支給します。 これを超える時間外労働分は別途支給します。</p>														
勤務時間	8:00~17:00														
勤務地	通勤可能な各建築現場														
休日	完全週休二日制														
賞与	年2回 ※業績賞与														
手当	<p>●住宅手当 30,000円/月</p> <p>※30歳未満の社員が対象。</p> <p>※社員寮入寮時は対象外。</p> <p>●資格手当</p> <table border="0"> <tr> <td>建築士(1級)</td> <td>50,000円/月</td> </tr> <tr> <td>// (2級)</td> <td>30,000円/月</td> </tr> <tr> <td>鉄筋技能士(1級)</td> <td>10,000円/月</td> </tr> <tr> <td>// (2級)</td> <td>5,000円/月</td> </tr> <tr> <td>// (3級)</td> <td>3,000円/月</td> </tr> <tr> <td>玉掛技能講習</td> <td>1,000円/月</td> </tr> <tr> <td>クレーン運転技能講習</td> <td>500円/月</td> </tr> </table> <p style="text-align: right;">• • • etc</p>	建築士(1級)	50,000円/月	// (2級)	30,000円/月	鉄筋技能士(1級)	10,000円/月	// (2級)	5,000円/月	// (3級)	3,000円/月	玉掛技能講習	1,000円/月	クレーン運転技能講習	500円/月
建築士(1級)	50,000円/月														
// (2級)	30,000円/月														
鉄筋技能士(1級)	10,000円/月														
// (2級)	5,000円/月														
// (3級)	3,000円/月														
玉掛技能講習	1,000円/月														
クレーン運転技能講習	500円/月														
研修	<p>入社時研修(5日間)</p> <p>人材育成研修(1年間)</p>														
福利厚生	<p>社会保険完備</p> <p>退職金制度</p> <p>社員持株会制度</p> <p>永年勤続表彰制度</p> <p>社員割引サービス(ベネフィット・ステーション)</p> <p>各種お祝い金(結婚・出生他)</p> <p>特別休暇(慶弔・結婚他)</p> <p>社員寮</p>														



11 てっきん 鉄筋工事業

鉄筋を工場と現場で加工・組み立て
確実な仕事が強い構造物をつくり出す



CHECK!

登録鉄筋基幹技能者は全国
3,700名に

国家資格として、鉄筋施工技能士があり、2017年3月末時点で1級に3万5,082人、2級に2万223人が合格しています。最近では、資格の最高位である現場のマネジメントを担う登録鉄筋基幹技能者に挑戦する職長が増えています。



どんな仕事？

鉄筋コンクリート建造物のコンクリートの中には、外からは見えませんが、骨組みとなるかご状の鉄筋が埋め込まれています。この鉄筋を建造物の構造図に従って組み立てていくのが、鉄筋工事業の仕事です。鉄筋コンクリート構造は、ビルをはじめとして橋梁、トンネル、高速道路、地下鉄に至るまで、私たちが生活し、行動する基盤になるほとんどの建造物に用いられています。

鉄筋工事業の舞台は工場と現場で、仕事は工場から始まります。

まず図面から、使用する鉄筋の種類・数量を読み出し、工場内で鋼材を切断し、曲げ加工をしておきます。次に、できた材料を工事現場に運んで、図面に従って「知恵の輪」のように組み上げるのです。

組み上げられた鉄筋は、コンクリートの中

に埋められて骨格となり、建造物が完成したときには外からは見えません。それだけに、しっかりとした確実な仕事が求められます。

仕事のやりがい

重量物を扱う仕事ですから、ある程度の体力は必要です。でも、最近では加工や取り付けなどに機械や重機を使うことも増えたので、コツさえつかめば大丈夫です。女性鉄筋工も数多く活躍しています。

鉄筋工事は構造力学的に重要な仕事ですから、仕事に慣れるに従って、材料の選別、正しい加工、配筋基準に沿った取り付けを行うための技能と知識が必要になってきます。

また最近では、工事着手前の施工計画や施工図の作成、施工方法の改善、他の職種との工程調整など、守備範囲は広がっています。努力次第で、どんどん仕事の幅を広げることができます。



関連する免許・資格など

- 1・2級鉄筋施工技能士
中央職業能力開発協会 TEL 03-6758-2859
- 登録鉄筋基幹技能者
(公社)全国鉄筋工事業協会 TEL 03-5577-5959

関係団体
(公社)全国鉄筋工事業協会
<http://www.zentekkin.or.jp/> TEL 03-5577-5959

「鉄筋工」 と呼ばれる職人たち

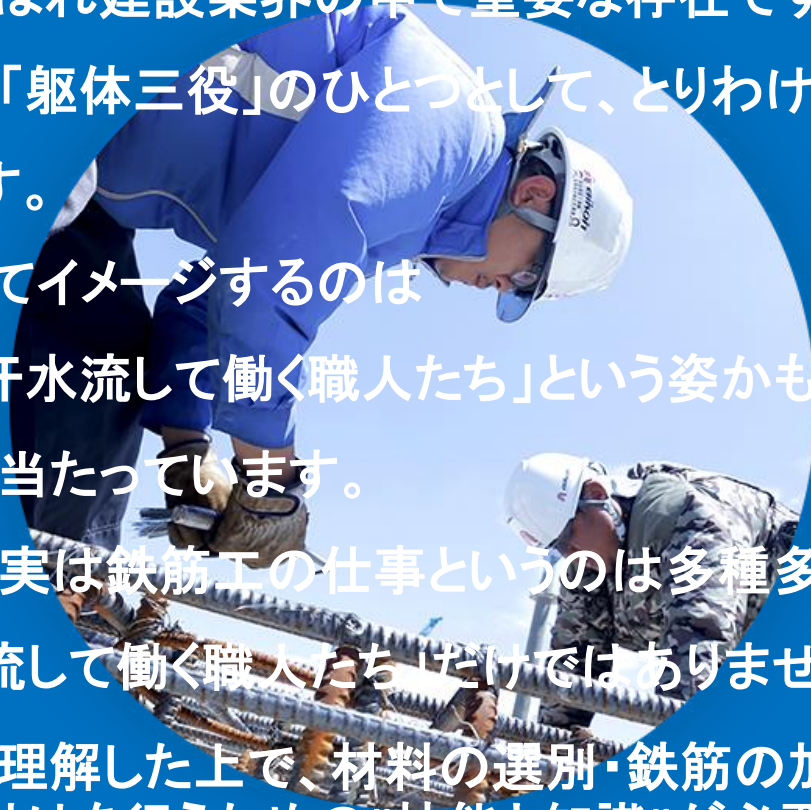

建物の骨組みとなる鉄筋を組み立てる職人たちは「鉄筋工」と呼ばれ建設業界の中で重要な存在です。工事現場では「躯体三役」のひとつとして、とりわけ重要な役割を担っています。

鉄筋工と聞いてイメージするのは「工事現場で汗水流して働く職人たち」という姿かもしれませんが、確かにそれは当たっています。

しかしながら、実は鉄筋工の仕事というのは多種多様で、単純に「汗水流して働く職人たち」だけではありません。

建物の構造を理解した上で、材料の選別・鉄筋の加工・配筋基準に沿った取り付けを行うための“技能と知識”が必要であり、

更には、工事着手前の施工計画や施工図の作成・施工方法の改善・他の職種との工程調整など・・・

その仕事は無限の可能性を秘めています。

奥深い鉄筋の仕事、その最前線に“アイコー”は挑戦し続けてます！

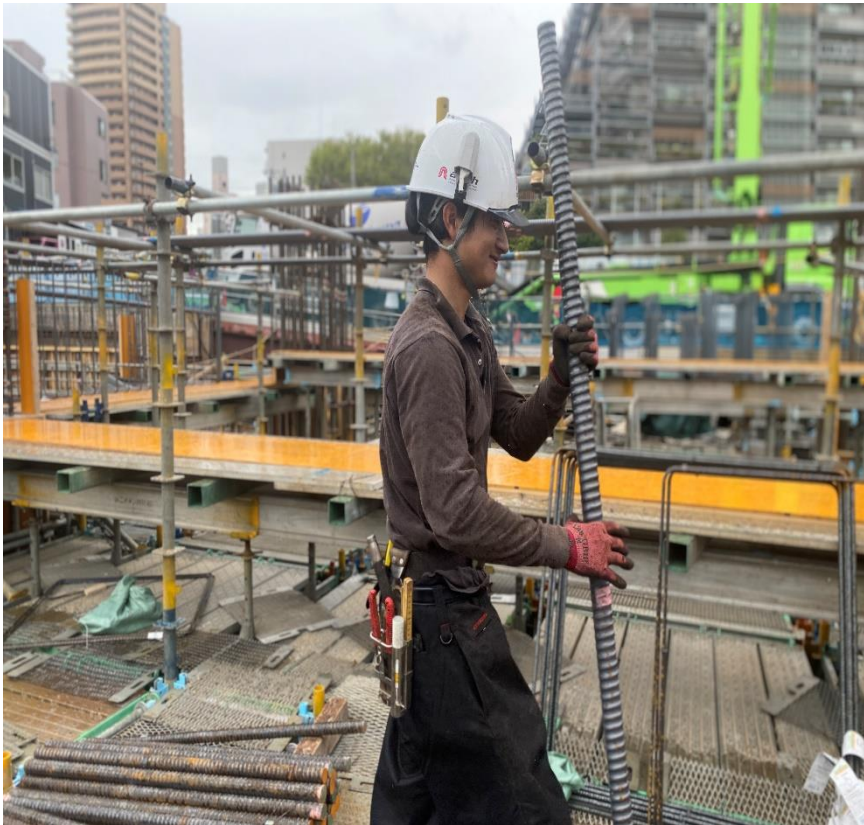

先輩社員、 働いています



株式会社アイコー

現在は、東京にあるマンションの施工に携わっています。

寮もあるし、食事の心配がありません。

普段の生活も、先輩が面倒を見てくれるので安心です。

後輩のみんなと一緒に働けることを楽しみにしています！

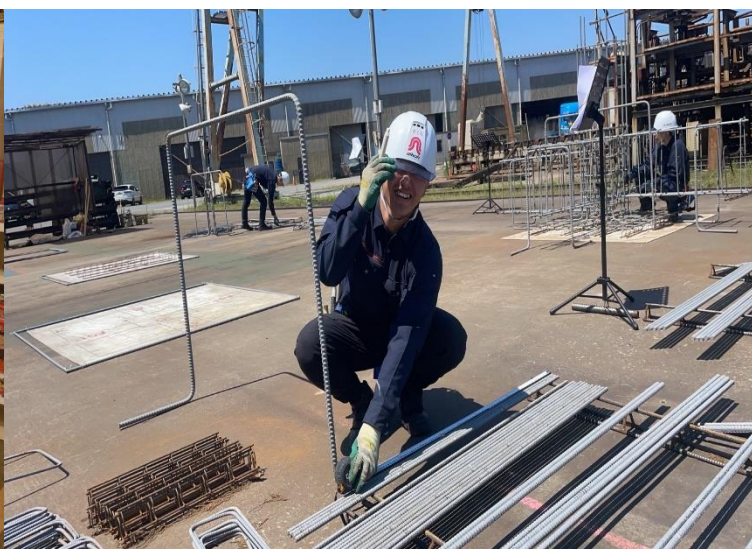



人材育成 プログラム



株式会社アイコー

2025年4月 アイコー独自の教育方法を考え、
“鉄筋のプロフェッショナル”を育てる環境をようやく
造ることができました。

一年間、先生がじっくり教えますので安心してください！
必ず個人のステップアップにつながります。

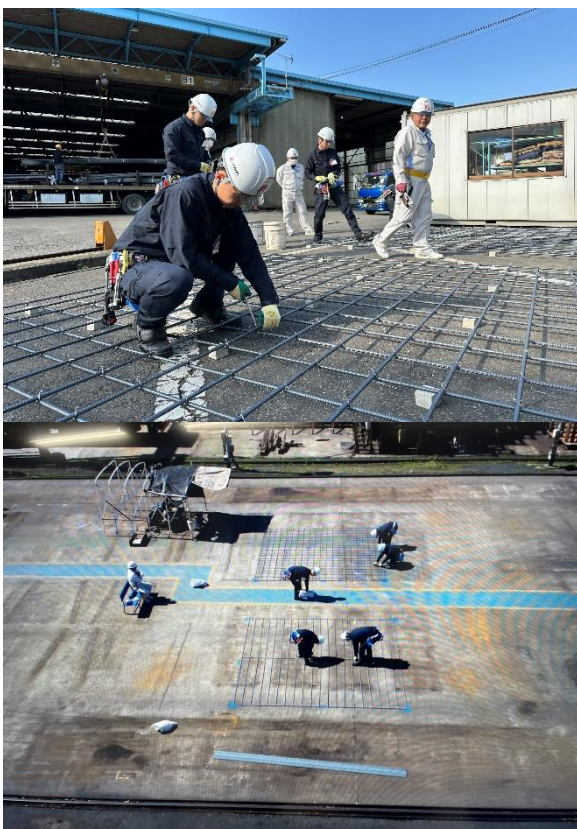

トレンドエンジェルさんとの対談動画です！

Youtubeよりぜひご覧ください！

前編 ディズニー・スカイツリー！に関する会社？



YOSHIMOTO
トレンドエンジェル
たかし 斎藤司

CEO ONLINE

aikoh
AIKOH CORPORATION

株式会社 アイコー
代表取締役社長 主任 社員
相場康雄 辻本尚希 西脇桃

【前編】

<https://youtu.be/C7MoJnFSm9U>



後編 超激レア!? 近未来な3D建築を大公開？



YOSHIMOTO
トレンドエンジェル
たかし 斎藤司

CEO ONLINE

aikoh
AIKOH CORPORATION

株式会社 アイコー
代表取締役社長 主任 社員
相場康雄 辻本尚希 西脇桃

【後編】

<https://youtu.be/8zofG-VgLxA>





「鉄筋の仕事、その最前線に」
アイコーは、あなたの挑戦を待っています。
ご応募おまちしております！



aikoh
AIKOH CORPORATION