

株式会社どき 企業紹介



Copyright © Doki 2026 All Rights Reserved.



どきってどんな会社？

会社名	株式会社どき
本 社	東京都港区港南5-1-27
従業員数	男性50名、女性7名 計57名 (2026年5月)
売 上	24億円 (2025年度)
事業内容	土木工事業 及び 建設発生土運搬業
	主に、都内の河川・東京湾内でインフラ整備（護岸工事・
	橋梁工事・耐震補強工事等）を行う建設会社です

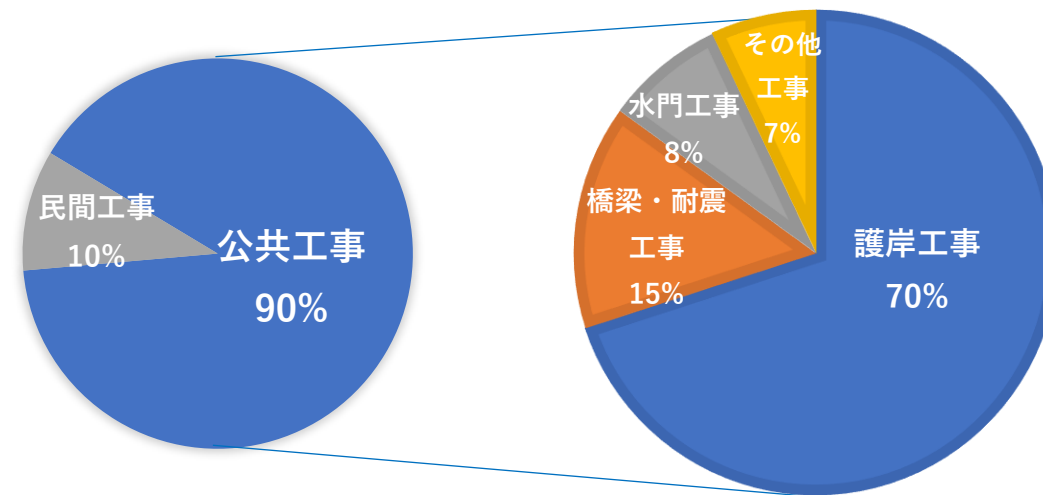

当社が保有している建設機械は、台船という鋼製の船に搭載しています。陸上からの施工が不可能な工事も、河川・海上からのアプローチが可能です。

曳 船



クレーン台船



バックホウ台船

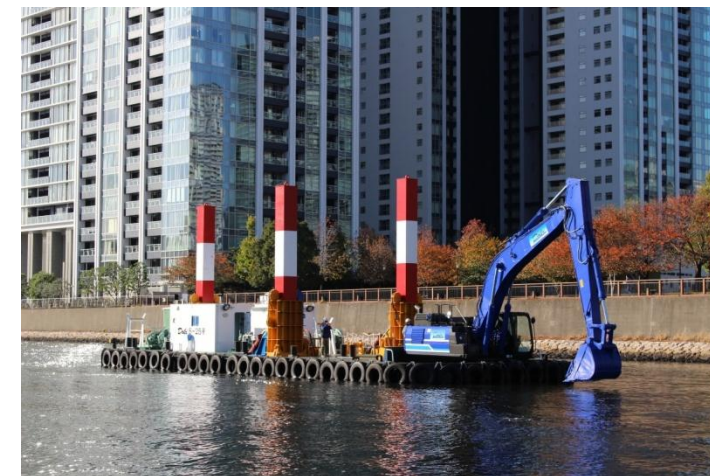

どきの工事

豊洲運河護岸建設工事

江東区豊洲を流れる豊洲運河の護岸を新しく作り替えました。護岸は水害から市民の生活を守るために必要な構造物です。

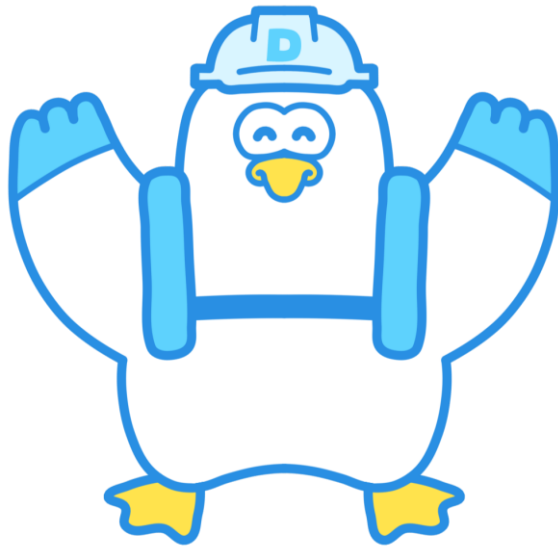

上平井水門改修工事

中川にある水門の扉や設備の改修
工事を行いました。
数十トンある鋼材を2台のクレーンを
使って吊り上げ工事を行いました。



ゲートブリッジ橋梁上部築造工事

東京湾に架かるゲートブリッジの架設工事で高桁への仮設工事や部材の取付を行いました。



勝どきポンプ所ポンプ棟建設工事

墨田川に隣接する勝どきポンプ所建設工事で河川部(放流渠)前の浚渫工事を行いました。大型作業船係留のための水深を確保する工事です。



職種紹介

施工管理（現場監督）

入社後は、施工管理、安全管理、品質管理、工程管理、原価管理などの専門的な知識・技術を学びます。

入社後に1級土木施工管理技士補、入社3～4年で2級土木施工管理技士、入社6～7年で1級土木施工管理技士の取得を目指します。

仕事内容 主に公共事業（護岸工事、水門工事、橋梁工事など）の海上・河川工事の技術者として、現場での施工管理補佐を担当。資格取得後は各現場で主任技術者として活躍していただきます。

給与
（26卒実績）
 基本給 ￥220,000
 研修手当 ￥ 5,000
 資格手当 ￥ 10,000（2級土木施工管理技士補）
 住宅手当 ￥ 10,000※1

※1 社宅への入居者のみ対象、実家からの通勤は手当は付きません。
 自身で家賃を払われる方は家賃に応じて金額が変動します。

計 ￥245,000

賞与 年2回

昇給 5%（今期実績）

休日 週休二日制（土日祝祭日）125日

就業時間 8：00～17：00

資格取得 1,2級土木施工管理技士、技術士、その他



職種紹介

技能者（鳶工、船長、オペレーター）

工事現場で鳶工、曳舟の船長、クレーン台船オペレーター見習いとして先輩社員の下でOJTを中心に専門知識と技術を学びながら必要資格を取得し7年を目標に一人前の技能者を目指します。

仕事内容 主に公共事業（護岸工事、水門工事、橋梁工事など）の海上・河川工事の技能者（鳶工、船長、クレーンOP）として活躍します。当社では一つの職種に捉われず、多様性をもった技能者の育成に取り組んでいます。

給与
(26卒求人)

基本給 ￥220,000
 研修手当 ￥ 5,000
 資格手当 ￥ 10,000（小型船舶操縦）
 住宅手当 ￥ 10,000※1

※1 社宅への入居者のみ対象、実家からの通勤は手当は付きません。
 自身で家賃を払われる方は家賃に応じて金額が変動します。

計 ￥245,000

賞与 年2回

昇給 5%（今期実績）

休日 週休二日制（土日祝祭日）125日

就業時間 8：00～17：00（繁忙期10～4月）

資格取得 移動式クレーン操縦士免許、小型船舶操縦士免許 他

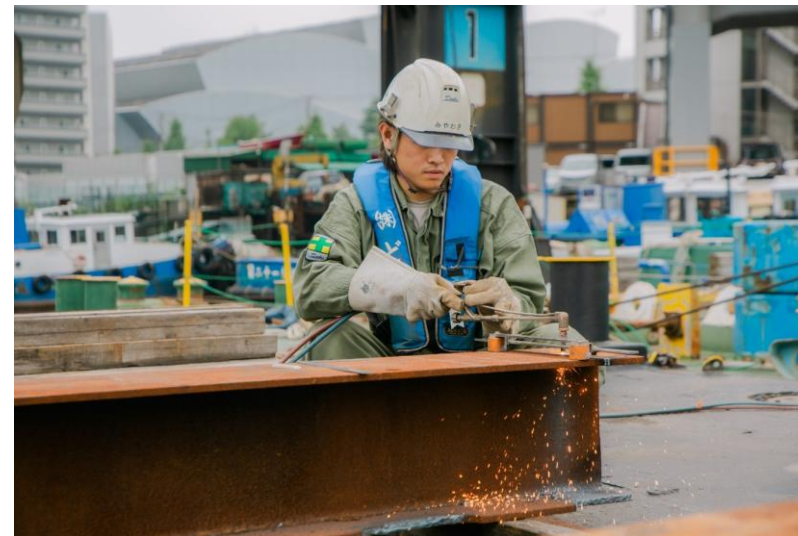

仕事内容【施工管理（現場監督）】

地球に優しい環境の維持

Doki

朝礼 8:00～



施工管理 AM



昼食（昼休み）12:00～13:00



昼の打合せ 13:00～



施工管理 PM



書類整理（帰社後）



仕事内容【鳶工・船長・クレーンOP】

地球に優しい環境の維持

Doki

鳶工



鳶工



船長 (押船2,000PS)



船長 (台船曳航 - 目黒川)



クレーンOP (クレーン台船200t吊)



クレーンOP



①人間関係 (離職率) 5年間 2人/15人
10年間 3人/18人 ※入社時 30歳以下の社員

⑤基本給 ※別紙にて説明

②社員教育 社内研修 4月
新人研修 1回/月 × 12ヶ月
資格取得支援制度 (外部講習会)

⑥資格手当 【 施工管理 (現場監督) 】

2級土木施工管理技士 ¥30,000/月
管理技士補 ¥10,000/月

③勤務地 東京都港区 (本社) ・ 都内近郊 (現場)
転勤なし

1級土木施工管理技士 ¥50,000~/月

④時間外労働 0~10時間/月

その他、国家資格
(国家資格に準ずる資格)
¥5,000~¥20,000/月

当社では賞与の計算時、資格手当等も基本給として合計されます

給与例

一般的な基本給の考え方

年齢・等級	37号棒3級A職	¥ 352,500		
役職給	課長	¥ 20,000	住宅手当	¥ 20,000
技術給	(評価表点数)	¥ 60,000	扶養手当	¥ 30,000
現場給		¥ 30,000		
資格給	一級土施工	¥ 50,000	通勤費	¥ 0
小計		¥ 502,500		¥ 50,000
		当社基本給	合計	¥ 552,500

賞与は【基本給×〇ヶ月】で計算

一般的な企業 ¥332,500×5ヶ月=¥1,662,500

当社 **¥502,500**×3.5ヶ月=¥1,688,750

→「賞与何ヶ月分」だけでなく
賞与に反映される**基本給**がいくら
なのか、も重要な確認ポイント！

社内クラブ	フットサル部 ゴルフ部	
社員旅行	1回/年(国内外)	
住宅手当	寮(本社敷地内)	家賃15,000円/月 (水道光熱費込み)
	借上社宅	家賃の半額負担+10,000円支給/月
	住宅手当 (一人暮らし)	10,000~30,000円 支給/月 (家賃の金額により変動)
講習制度	各種資格取得のための外部講習会	
研修制度	社内研修(4月) 外部新人研修(1回/月×12ヶ月)	



- 若手社員が活躍できる
- 若手社員の仲が良い
- 賑やかで明るい職場

