マンガでわかる

あなたの仕事が、世界中の誰かの手に届く

出雲村田製作所

電子部品から
社会を支える
モノづくりのしごと。

muRata
INNOVATOR IN ELECTRONICS

株式会社 出雲村田製作所

祐樹
希望の企業は
決まったのか？
いやー
求人情報も
チェックして
るんだけど…
全部
良く見え
ちゃって…
この間も
そんなこと
言ってた
じゃない
そろそろ
希望先を
決めて
見学も
行かないと
村田製作所
わかって
るよ…
ん？
人情報
出雲村田製作所…
せいさく…
じょ？
あそこは
大手だし
将来も
安心だぞ！
興味
あるのか？
お？
出雲村田製作所
ちなみに
『せいさくじょ』
だぞ
私たちと一緒に
働いてみませんか？
そういうわけ
じゃないけど
なんかCMで
見たことあるな
って思って
そもそも
何の会社かも
知らないよ
先輩も毎年
ムラタに
入社してる
らしくてさ
村田
製作所!!
電子部品を
作ってるんだよ
祐樹が
使ってる
スマホにも
ムラタの部品が
使われてるぞ
へえ…
出雲村田製作所
そういえば
隣の
ユキちゃんも
来週見学に
行くって
言ってたわよ
あなたも
一緒に
行ってきたら
いいじゃない！
つっ
えっ？
でも俺
文系だし…
電子部品
とかは…

実際に見て分かることもあるだろ
とりあえず一緒に行ってきな
わかったよ
じゃあ見学だけでも
出雲村田製作所へようこそ
muRata
本日皆さんをご案内する中村美月ですよろしくお願いします
年齢の近い先輩が働いてるんだなちょっと安心したかも…
それにしても広い敷地だな
製作所って聞いて町工場を想像していた…
すみませんここってずいぶん広いんですけどどれくらいの広さなんですか？
ああそれはよく聞かれるんですけど…
約37万㎡です
出雲大社の境内の約2倍の広さですね
ええっ!!
それだけじゃないです！
ここでは世界トップクラスのシェアを誇るムラタの主力製品を作っています
規模も製品の重要性もまさにムラタの中核を担う工場なんです！
ちなみに本工場だけで17棟もあってイワミ工場という別拠点もありますよ
工場が17棟！しかもこれ以外にさらに工場があるんですか！
すごすぎる!!
驚くのは早いですよ
ここからは社内を見ていただきます

※1　正式名称「ムラセイサク君」
※2　正式名称「村田製作所チアリーディング部」

※　4直3交替制＝24時間を1勤～3勤に分けて、4つの組で回しながら業務を行うシフト制

クリーンルームでは
クリーンルーム
みなさんの髪の毛一本の更に100分の1程度の精度で加工が必要な電子部品を製造しています
わずかなチリやホコリが付着することも許されないため入室する際にはこの「無塵服(むじんふく)」を着用する必要があるんです
ここでは「製造オペレーター」の皆さんが機械の点検・起動材料の投入ラインの稼働状態チェックなどの業務を行っています
すごく難しそうなんですけど文系の自分には難しいですよね？
そんなことはないですよ！私も製造オペレーターですけど学生時代は文系でしたから
そうなんですか？
これは先輩からの受け売りなんですけど製造オペレーターに必要なのはマジメさとコミュニケーション能力だって
マジメさとコミュニケーション能力か…
でも皆さんは大丈夫だと思います
私の話を真剣に聞いてくれているし質問もしっかりしてくれているから
ええ～そうですかねえ？
素直さもバッチリだな

さてこうやって作られた電子部品がどこに使われているか知っていますか？
父に聞いたんですけどスマホとかですよね
その通り
ちなみに1台のスマホに使われているムラタの部品は…
1000個
ずばり最大1000個！
せ…せんこッ!?
ムラタの部品はPC、ワイヤレスイヤホン、ドローン、自動車やAIデータサーバーなど様々な製品に使われています
私たちの生活に欠かせないものばかりですね
はい！その他にもヘルスケア機器や産業用ロボットなど色々な形で社会に貢献しているのがムラタの電子部品なんです
ボソ…
社会に貢献か…
ではこの後「キャリアパス」についてもお話しますね
「キャリアパス？」
？

「キャリアパス」っていうのは
個人が仕事を通じて成長をして目標を達成するための道筋や計画です
○年後
○年後
○年後
あくまで参考までにですけど
私のキャリアパスは製造オペレーターの経験を積んで将来的に「製造監督」や「保全職」に就きたいと思っています
「製造監督」や「保全職」はどんなことをするんですか？
まず「製造監督」は製造ラインと製造オペレーターたちが安全、確実に作業が出来ているかを管理する仕事です
作業や製品の質を高めていくことを目的としています
なるほどリーダー的な立場ですね
「保全職」は設備にトラブルが起きる前と起きた後への対応点検や修理などを担当しています
そして効率よく作業するために設備の改善やデータ分析などもしています
そういう縁の下の力持ちっていいよなあ
私の今の目標は10年以内に製造監督になることです
そのために製造オペレーターとして早く1人前になることが当面の目標です
ちゃんと将来のことが決まっているんですね

今日はありがとうございました
もし少しでもいいなと思えたら出雲村田製作所に応募してください

皆さんと一緒に働ける日を楽しみにしています！
はい！ありがとうございました

それで見学はどうだった？

…いやあ感動したよ
製作所って聞いてたけど実際はめちゃくちゃ大きな会社だったし…

施設も食堂や売店それに保育園まであって福利厚生もとんでもなくて
あそこなら母さんたちも喜ぶだろうなって！
うるっ
あんたって子は…

でもそれだけじゃなくて…
モノづくりの土台を支える仕事っていうのかな
スマホやクルマに使われる部品を通して
社会に貢献できるって思ったらワクワクしちゃって

っていうことはお前？

うん！俺出雲村田製作所で働いてみたい！

製造オペレーター職の働き方

勤務例

製造オペレーターは4直3交替制で働いています

※4直3交替制とは？　24時間を1勤～3勤に分けて、4つの班で回しながら業務を行うシフト制。

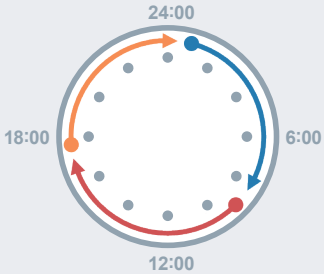

- 1勤　8:45~17:15
- 2勤　17:00~1:30
- 3勤　1:15~9:00

交替勤務の勤務時間は
7時間45分～ 8時間30分です！
働く時間が決まっているので、意外にも
プライベート時間も確保しやすいんです。

みなさんは1～4班のいずれかに配属されます。
4つの班で、3つの勤務帯を交替で担当するから
「4直3交替制」と呼んでいます！

4班あるから、
ひとつの班は必ず
お休みなんですね！

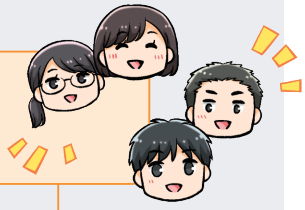

1カ月の具体例

	1 木	2 金	3 土	4 日	5 月	6 火	7 水	8 木	9 金	10 土	11 日	12 月	13 火	14 水	15 木	16 金	17 土	18 日	19 月	20 火	21 水	22 木	23 金	24 土	25 日	26 月	27 火	28 水	29 木	30 金
1班	休	2勤				休	3勤				休	休	1勤				休	休	2勤			休	3勤				休	休	1勤	
2班	3勤		休	休	1勤				休	2勤				休	3勤		休	休	休	休	1勤				休	2勤				休
3班	1勤			休		2勤				休	3勤					休	休	休	休	1勤		休	2勤				休	3勤		
4班	2勤	休	3勤				休	休	1勤				休	2勤			休	休	3勤				休	休		1勤			休	2勤

勤務時間が「1勤→2勤→3勤」の順に
スライドしていくんですね。

交替勤務ですけど、連休もありますよ。

待遇・福利厚生など

従業員の幸せや働きやすさを重視した各種制度

交替勤務手当
37,500円/月
他にも深夜勤務手当等あり

平均有給休暇取得率
87.5%
※2026年4月現在実績

年間休日
123日

確定拠出型年金制度

従業員持株制度

社員食堂

カフェテリアプラン

企業主導型保育園

数字で見るムラタ（2026年4月現在）

● 売上高
1兆8,308億円
※村田製作所グループ連結

● 営業利益
2,818億円
※村田製作所グループ連結

● 営業利益率
15.4%
※村田製作所グループ連結
製造業平均　5.6%（2024年実績）

● 敷地面積
372,753㎡

● 従業員数
5,578名

● 男女比
3:1

世界で見るムラタ

※主要製品の世界シェアは当社推定値です。また市場や用途により異なります。

チップ積層セラミックコンデンサ	表面波フィルタ	セラミック発振子	EMI除去フィルタ	ショックセンサ
	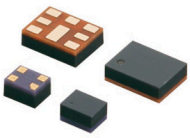			
世界シェア 40%	世界シェア 40%	世界シェア 95%	世界シェア 40%	世界シェア 95%

出雲村田製作所で作られている製品

積層セラミックコンデンサ

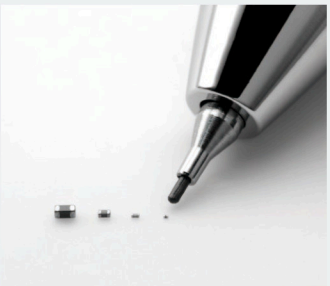

リード付き積層
セラミックコンデンサ

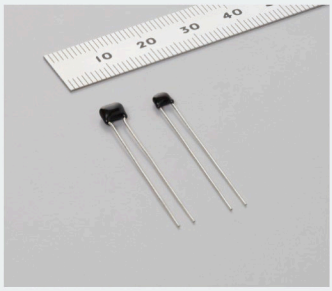

出雲村田製作所で製造している積層セラミックコンデンサは、スマートフォンやパソコン、自動車など、電気で動くほとんどのモノに使われています。
村田製作所が世界No.1シェアを誇るこの製品は、小さくても高い技術力が詰まった電子部品です。
私たちの便利で快適な暮らしを、中から支えています。

［ 様々な製品にセラミックコンデンサが使われています ］

スマートフォン
1200個

パソコン
800個

テレビ
600個

自動車
5000〜8000個

タブレット
600個

スマートウォッチ
350個

一般家庭では、1軒あたり5,000〜6,000個のセラミックコンデンサが使用されています。

INNOVATOR IN ELECTRONICS

出雲村田製作所

出雲村田製作所は、
ムラタの主力製品である
積層セラミックコンデンサを生産しており、
そのシェアは世界トップクラスです。

良いモノづくりを通して
多くの人を笑顔にしよう。

そんな想いを大切にしながら、
暮らしや社会を支えるモノづくりに
挑戦し続けています。

株式会社
出雲村田製作所

本 社
〒699-0696 島根県出雲市斐川町上直江2308番地
☎ 0853-72-4550（人事課直通）

イワミ工場（大田）
〒694-0064 島根県大田市大田町大田イ795番地1

イワミ工場（波根）
〒699-2211 島根県大田市波根町字西ノ迫800番4

webページ

採用情報はこちら

Copyright © Izumo Murata Manufacturing Co., Ltd. All Rights Reserved.