

社会福祉法人

# 信和会

Social Welfare Corporation "SHINWAKAI"

新しいけれど、どこか懐かしい  
「らしさ」と「らしさ」をつなぐ  
人と地域のカタチ



Official site



facebook



twitter



Instagram



Recruit

# 信和会とは

「人生100年時代」を迎え、  
高齢化社会のさらなる加速や地域の過疎化、  
女性の社会進出、子育て支援の不足、  
ワークライフバランス、ダイバーシティなど  
様々な課題や価値観、ライフスタイルの変化が取り巻く昨今。

信和会では、こういった多様な時代だからこそ、  
福祉の視座から、人と人とのつながりを大切に  
希薄になりつつある地域コミュニティを再構築していくことで、  
これからの時代の暮らしのカタチを提案していきたいと考えています。

「支える人と支えられる人」、「自宅で暮らす人と施設で暮らす人」  
そんな線引きや枠組みにとらわれることなく  
誰もが当たり前地域の一員として  
自分らしく、生きがいや役割を持ち、  
つながりあって暮らしていける場所に。

そのためにイマ、私たちにできること。

日々のケアを通じて、  
明日の福祉の在り方を変え、暮らしを良くしていく。

信和会が目指しているのは、  
「らしさ」と「らしさ」をつなぐ  
人と地域のカタチを創造することです。

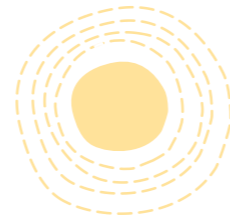

## 法人概要

法人名 社会福祉法人信和会  
設立 2004年(平成16年)9月  
法人本部 〒297-0121 千葉県長生郡長南町長南1980-2  
Tel:0475-40-5777 / Fax:0475-40-5225  
E-mail kamihabunosato@shinwakaigo.org  
HP <http://www.shinwakaigo.org/>



## 沿革

- 2004年 社会福祉法人信和会 設立
- 2005年 デイサービスセンター上植生の郷 開設  
居宅介護支援センター上植生の郷 開設  
グループホーム上植生の郷 開設
- 2010年 グループホームあかね雲 開設
- 2011年 グループホーム紅ばな 開設
- 2012年 グループホーム風鈴花 開設
- 2013年 居宅介護支援センターあかね雲 開設
- 2014年 グループホーム風鈴花おおたき 開設
- 2019年 訪問看護ステーションあかね雲 開設  
杉の子保育園 開設
- 2021年 サービス付き高齢者向け住宅ファミリークラブあかね雲 開設  
ヘルパーステーションあかね雲 開設
- 2023年 グループホームひと結び / 巡回ステーションひと結び /  
ヘルパーステーションひと結び / 杉の子kidsもばら /  
デイサービスセンターあかね雲 開設

## 拠点



### ① 茂原市拠点

〒297-0026  
千葉県茂原市茂原541-17  
▶グループホームあかね雲  
Tel:0475-47-2002 / Fax:0475-47-2022

〒297-0067  
千葉県茂原市国府関1683-6  
▶居宅介護支援センターあかね雲  
▶サービス付き高齢者向け住宅  
ファミリークラブあかね雲  
▶ヘルパーステーションあかね雲  
Tel:0475-44-5920 / Fax:0475-44-5930

▶訪問看護ステーションあかね雲  
Tel:0475-47-2436 / Fax:0475-47-2022

〒297-0067  
千葉県茂原市国府関1683-7  
▶杉の子kidsもばら  
▶デイサービスセンターあかね雲  
Tel:0475-44-5920 / Fax:0475-44-5930

〒297-0024  
千葉県茂原市八千代2-6-1  
▶杉の子保育園  
Tel:0475-44-4776 / Fax:0475-44-4778

### ② 長南町拠点

〒297-0121  
千葉県長生郡長南町長南1980-2  
▶デイサービスセンター上植生の郷  
▶居宅介護支援センター上植生の郷  
▶グループホーム上植生の郷  
Tel:0475-40-5777 / Fax:0475-40-5225

〒297-0121  
千葉県長生郡長南町長南1979-1  
▶グループホーム紅ばな  
Tel:0475-40-5777 / Fax:0475-40-5225

### ③ 大多喜町拠点

〒298-0206  
千葉県夷隅郡大多喜町横山1032-1  
▶グループホーム風鈴花  
▶グループホーム風鈴花おおたき  
Tel:0470-62-6301 / Fax:0470-62-6302

### ④ 市原市拠点

〒290-0167  
千葉県市原市喜多823-1  
▶グループホームひと結び  
▶巡回ステーションひと結び  
▶ヘルパーステーションひと結び  
Tel:0436-26-5033 / Fax:0436-26-5595



01

地域とつながる。地域へつなげる。

重要でありながらも希薄化しつつある、家族や地域の相互扶助。それを見直し、人と人、人と地域、そして人と地域と暮らしがつながる、新しいけれど、どこか懐かしい、そんな「つながる社会」の再構築を目指し、私たち信和会は動き始めています。

地域との協働



子どもたちを対象としたサッカー教室やお祭りの企画・運営をはじめ、施設のある地域の商店街イベントへの参加など、地域の方たちと協力しながら様々な形態の「人と人をつなげる活動」を、積極的にこなしています。

多世代を結ぶ



「未来を担う子どもたちの学ぶ機会を広げたい」という思いから、学校での職場体験をはじめ、多彩な「福祉を伝える活動」を実施。高齢者の方々から学校で習えないことを学ぶ、世代間交流の場を作っています。



「らしさ」を大切に。 02

一人ひとりに向き合うケア

入居者様や利用者様一人ひとりのライフスタイルや趣味といった個性、そしてそれぞれの地域の特性といった一つひとつの「らしさ」に合わせた「家庭的なケア」をベースとしながら、信和会ならではの「新しいケアのカタチ」を実践しています。



『ケアコラボ』の活用

ケア記録が簡単に共有できるシステム『ケアコラボ』を導入。スタッフの事務業務が効率化し、入居者様と接する時間が増加。スマートフォンやPCから入居者様の様子を知ることができ、ご家族にも好評です。

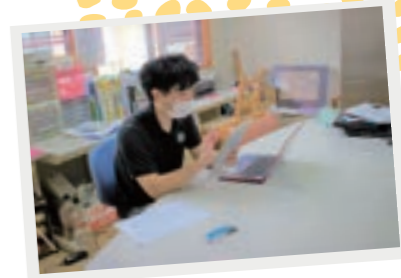

アニマルセラピー



アニマルセラピーを取り入れ、ねこやヤギを飼っている施設もあります。動物とのふれ合いを通じて他の入居者様やスタッフとの会話が増えたり、動物を介して人と人との交流が円滑になるという効果が期待できます。

園芸療法「かみはぶ農園」



房総半島の山あいの土地という自然に恵まれた立地条件を活用し、園芸療法を実施しています。園芸療法では、植物の育成や植物を用いた創造活動を経験することで、意欲回復や生活改善の効果が期待できます。

03

より良いケアは

人づくりから

人と人との関係から成り立つ福祉の仕事。だからこそ、信和会の最大の強みは人。スタッフの豊かさです。職場環境をはじめ、研修制度や資格取得制度を整え、働きがいを持ってより良いケアを実践できるよう、スタッフ一人ひとりの成長を促す環境や場を作っています。



楽しく働くがモットー！  
働きやすさにとにかく自信アリ



グループホームは要支援2以上の認知症高齢者を対象にした小規模の介護施設です。一般的な老人ホームとは異なり入居者様の能力に応じて、料理や掃除といった役割を担いながら暮らしています。ご家庭での生活が困難になった高齢者の方が住み慣れた地域でいつまでも暮らせるよう、少人数だからこそできる「一人ひとりに寄り添う家庭的なケア」を提供しています。

## グループホーム

かみ は ぶ さと

### 上埴生の郷

事業所番号:1277100184 定員18名(全個室)

〒297-0121  
千葉県長生郡長南町長南1980-2  
Tel:0475-40-5777 / Fax:0475-40-5225

# 01



「上埴生の郷」と「紅ばな」は、太陽の光が燦々と降り注ぐ高台にあり、変化に富んだ山地ならではの花や動物など、多彩な季節の変化を楽しめます。花や野菜作り、山菜採りなども積極的に実施しており、施設を囲む大自然を満喫していただけます。普段の生活ではコミュニケーションを大切にしています。食事の支度や掃除洗濯などは入居者様とスタッフで実施。リビングルームでは、スタッフとの談話はもちろん、他の入居者様との交流を図るなど心の通った介護を常に実践しています。

# 02

## グループホーム

### 紅ばな

事業所番号:1297100016 定員9名(全個室)

〒297-0121 千葉県長生郡長南町長南1979-1  
Tel:0475-40-5777 / Fax:0475-40-5225

ねこたちも  
一緒にのんびり



# 03

## グループホーム

### あかね雲

事業所番号:1291500047 定員9名(全個室)

JR茂原駅から徒歩約7分。街中にありながら、閑静で落ち着いた環境です。商店街に近く、散歩やお買い物が楽しめます。毎年恒例の「茂原七夕祭」をみんなで楽しむなど、経験豊富なスタッフが、入居者様の心に寄り添った介護を実践しています。

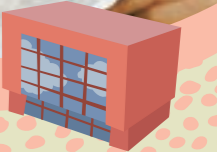

〒297-0026  
千葉県茂原市茂原541-17  
Tel:0475-47-2002 / Fax:0475-47-2022

## グループホーム

### 風鈴花 / 風鈴花おおたき

風鈴花 / 事業所番号:1297200014 定員9名(全個室)  
風鈴花おおたき / 事業所番号:1297200022 定員9名(全個室)

施設があるのは城下町の面影が残る、緑豊かな大多喜町の中心地。自然を満喫できる外出活動に力を入れるほか、買い物や外出などその人らしく活気のある生活ができる環境づくりを心がけています。ねこも一緒に暮らす、笑顔あふれる施設です。

# 04



〒298-0206 千葉県夷隅郡大多喜町横山1032-1  
Tel:0470-62-6301 / Fax:0470-62-6302

# グループホーム



05



## グループホーム むすひと結び

事業所番号: 1292400429 定員18名(全個室)

〒290-0167 千葉県市原市喜多823-1  
Tel:0436-26-5033 / Fax:0436-26-5595

地域の実情やニーズに合わせ、医療事業者との連携を強化しながら、残存機能の維持に注力した医療と介護サービスを提供します。近隣には小中学校や大学があり、人と人が結ばれる世代間交流施設として様々な取り組みも実施。豊かな人間関係を築くことで、入居者の日常に彩りを加えています。



近くには緑もいっぱい！

### （グループホーム施設共通） ショートステイ

ショートステイは、グループホームに短期間入所していただけるサービスです。在宅介護でのご家族の身体的・精神的な負担を軽減する目的のほか、お仕事や冠婚葬祭、ご旅行などで一時的に介護ができない場合などにもご利用いただけます。食事や入浴などの日常生活全般の介護をはじめ、機能訓練などのサービスを提供しています。



# サービス付き高齢者向け住宅



## ファミリークラブ ぐもあかね雲



ご入居いただけるのは  
次のいずれかに該当する方です

- 60歳以上の方
- 要介護/要支援認定を受けている60歳未満の方

自宅での一人暮らしが少し心配になってきたという方に最適の住まいです。

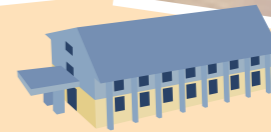

〒297-0067  
千葉県茂原市国府関1683-6  
Tel:0475-44-5920 / Fax:0475-44-5930

介護・医療との連携、安否確認や生活相談など高齢者の暮らしを支援するサービスを提供する、バリアフリー構造の「賃貸の住まい」です。地域交流の拠点となるよう、敷地内にフットサルコート併設。入居者様やスタッフ、近隣の方が結び付き、生き生きと暮らせる「ひとつのチームのような大きな家族」を目指しています。



## 福祉(信和会) × スポーツ(ローヴァーズ)

人と地域を  
スポーツでつなぐ!



「ローヴァーズスポーツパーク茂原」は、ファミリークラブあかね雲併設のフットサル・サッカー施設です。フットサルコート2面とクラブハウスを備えています。プロデュースは、元プロサッカー選手のカレン・ロバート氏。

ローヴァーズ株式会社では、「人と地域をスポーツでつなぐ」を合言葉に、世代・人種・障害の有無・経済格差・性別を問わず、全ての方がスポーツを楽しめる環境を目指し、千葉県でサッカークールを運営しています。



# 訪問介護

訪問介護は経験豊富なスタッフがご自宅を訪問し、食事や排せつなどの介護をはじめ、調理などの日常生活で必要とされるサービスを提供します。利用者様の気持ちに寄り添い、住み慣れた街、住み慣れた家で、自分らしい生活を続けられるよう、一人ひとりに合わせたサポートを行ないます。



ヘルパーステーション

ぐも  
**あかね雲**

事業所番号:1271502492

〒297-0067  
千葉県茂原市国府関1683-6  
ファミリークラブあかね雲1F  
Tel:0475-44-5920 Fax:0475-44-5930



ヘルパーステーション

むす  
**ひと結び**

事業所番号:1272404581



〒290-0167  
千葉県市原市喜多823-1  
Tel:0436-26-5033  
Fax:0436-26-5595

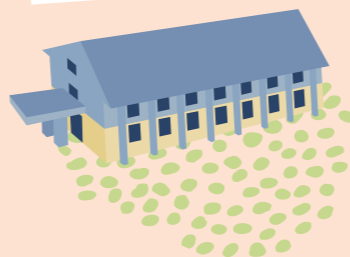

巡回ステーション

むす  
**ひと結び**

事業所番号:1292400437

〒290-0167  
千葉県市原市喜多823-1  
Tel:0436-26-5033  
Fax:0436-26-5595

24時間ご自宅で安心して暮らしていただくためのサービスです。訪問介護と訪問看護が日中・夜間を通じて連携し、定期巡回と随時対応を行います。

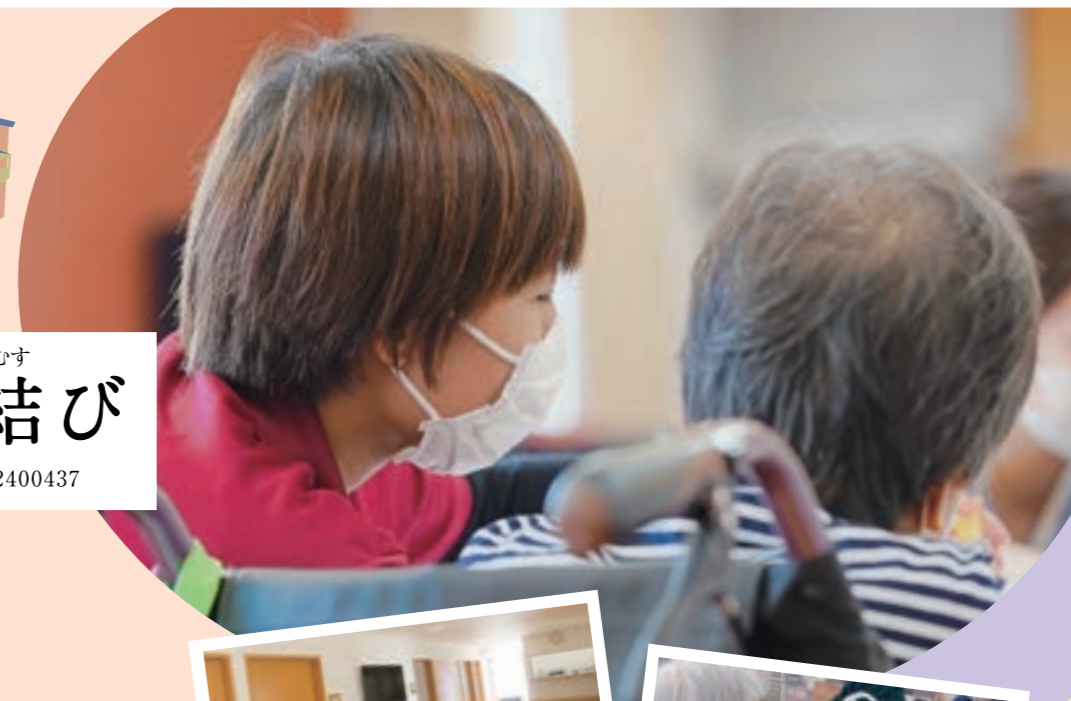

# 訪問看護

訪問看護は、看護師がご自宅を訪問して医療的なケアを提供します。利用者様が、住み慣れた街、住み慣れた家で、いつまでも安心して自分らしい暮らしを続けられるよう、医療サービスを提供します。

訪問看護ステーション

ぐも  
**あかね雲**

事業所番号:1263190089



〒297-0067  
千葉県茂原市国府関1683-6  
ファミリークラブあかね雲1F  
Tel:0475-47-2436 Fax:0475-47-2022

# デイサービス

ご自宅から施設までは専門スタッフが送迎を行いません。施設では、利用者様同士で行なうレクリエーションや、一人ひとりの趣味に合わせた作業療法など、ふれあいを通して自分らしく楽しむ時間を過ごしていただけます。

デイサービスセンター

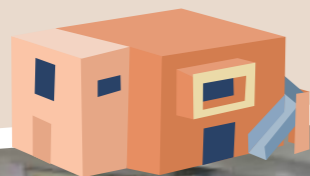

ぐも  
**あかね雲**

事業所番号: 1271502641

〒297-0067 千葉県茂原市国府関1683-7  
Tel:0475-36-2760 / Fax:0475-36-3120



かみ は ぶ さと

デイサービスセンター **上埴生の郷**

事業所番号:1277100168

〒297-0121 千葉県長生郡長南町長南1980-2  
Tel:0475-40-5777 / Fax:0475-40-5225

外出の機会や新たな友人ができたり、趣味を持てるなどのメリットがある通所型の介護サービス。利用者様が可能な限り、ご自宅で自立した生活が送れるようサポートを実施。食事や入浴などの日常生活のケア、健康管理や作業療法など身体機能の維持・改善のほか、レクリエーションやお出かけなどのイベントも実施しています。

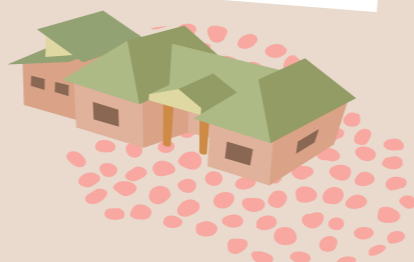

# 居宅介護

支援センターは、居宅介護の相談窓口です。介護の専門スタッフであるケアマネジャーが常駐しており、介護に関するご相談をお受けするほか、「ケアプラン」の作成も行ないます。また、誰もが気軽に立ち寄れる場所になっており、地域の方々とともに様々な課題に取り組んでいます。



居宅介護支援センター

かみ は ぶ さと

**上埴生の郷**

事業所番号:1277100176

〒297-0121

千葉県長生郡長南町長南1980-2  
Tel:0475-40-5777 / Fax:0475-40-5225



居宅介護支援センター

ぐも  
**あかね雲**

事業所番号:1271501759

〒297-0067 千葉県茂原市国府関1683-6 ファミリークラブあかね雲2F  
Tel:0475-44-5920 / Fax:0475-44-5930

# 企業主導型保育園



企業主導型保育園

すぎ こ ほ いく えん  
杉の子保育園

〒297-0024

千葉県茂原市八千代2-6-1

Tel:0475-44-4776 / Fax:0475-44-4778

2歳までのお子さまを対象とした、定員12名の小規模な保育園。一時預かり保育・病後児保育も併設。365日開園しており、保護者様のお仕事やご都合に合わせて利用することが出来ます。性格や個性、発達段階を大切に、一人ひとりに寄り添う保育を実践するとともに、女性の仕事と育児の両立も応援する保育園を目指しています。

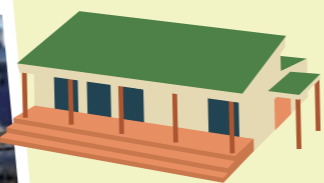

# 子ども第三の居場所



子ども第三の居場所

すぎ こ  
杉の子 kids もばら

「遊びたい」「学びたい」「ゆっくり過ごしたい」など、子どもたち一人ひとりが好きな過ごし方を選べる居場所。ボルダリングボード付きのプレイルーム、勉強スペースに図書スペース、飲食可能なカフェスペースを設置。子ども食堂やフリーマーケットなどのイベントも開催しています。子どもはもちろん、大人や地域の方々も一息つける憩いの場所となっています。

〒297-0067 千葉県茂原市国府関1683-7  
Tel:080-7618-7329



子ども第三の居場所とは .....

2016年より「すべての子どもたちが将来の自立に向けて生き抜く力を育むこと」を目的として、日本財団が中心となって全国に開設している「子ども第三の居場所」。一人親や共働き家庭での孤立や孤食、発達特性による学習や生活上の困難さ、経済的理由による機会の喪失といった困難に直面している子どもたちを対象に開かれた場所を提供。食事や学習・生活習慣の定着、体験機会を提供する場所となっています。また、学校や地域、専門機関とも連携することで「誰一人取り残されない地域子育てコミュニティ」のハブ機能も担っています。

