

株式会社 東配

高校生のみなさん、

これから社会に踏み出そうとしているその一歩に、心からのエールを送ります。

運送の仕事は、社会を支える力。体を動かすのが好き、チームで頑張りたい—そんなあなたを、私たちは待っています。真面目さと元気があれば十分。あとは一緒に学び、成長していきましょう。さあ、未来へ走り出そう。あなたの挑戦を、株式会社東配は全力で応援します！





会社紹介

株式会社 東配

Contents

- 01 会社概要
- 02 事業概要
- 03 募集職種・仕事内容・選考
- 04 その他・お問い合わせ先

01 会社概要

02 事業概要

03 募集職種・仕事内容・選考

04 その他・お問い合わせ先

東配のビジョン・ミッション

VISION 食に安心と笑顔を！

VISION

MISSION

人とモノを、安心・確実につなぐ社会のインフラになる
持続可能な物流を通じて、未来の暮らしを支える企業へ

MISSION

基本情報



社名 株式会社東配（トウハイ）

設立年月日 昭和45年6月23日

代表者 渡辺 誠治

資本金 払込資本金 4, 200万円

従業員数 257名（2026年6月末時点）

所在地 【SENDAI 本社】
宮城県仙台市若林区卸町4丁目8-12

事業内容 食品専門輸送
市場内取扱荷役代行

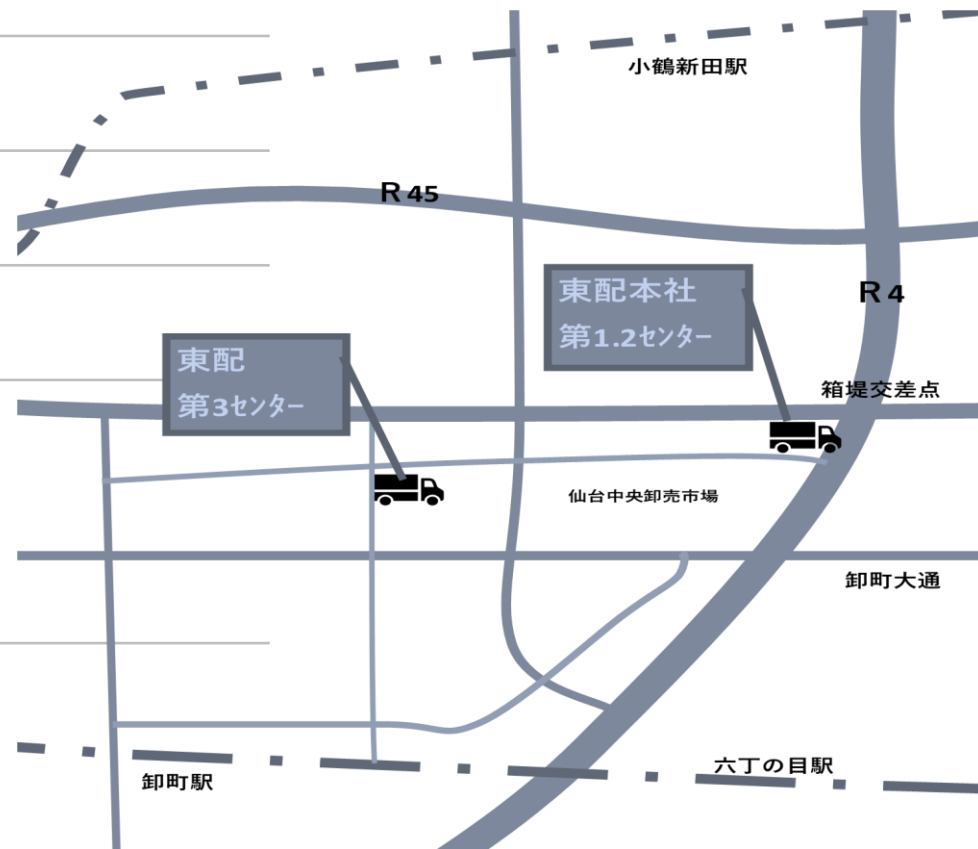

拠点紹介

本社が仙台にあり、北海道札幌、岩手県盛岡市、千葉県成田市 に支店営業所があります

Sendai



本社第1.2.3センター 在籍：228名

Sapporo



札幌営業所 在籍：12名

Narita



成田営業所 在籍：6名

Morioka



盛岡支店 在籍：11名



組織情報



売上高 令和6年度

約 **48億3933** 万円

平均年齢

47.8 歳

勤続年数

平均 **14.2** 年

男女比率

 **8** : **2** 

拠点数

6 拠点

札幌、盛岡、仙台2カ所、仙台市場内、成田

車両台数

トラック **71** 台 フォークリフト **82** 台

モトラ **6** 台 連絡車 **8** 台

01 会社概要

02 事業概要

03 募集職種・仕事内容・選考

04 その他・お問い合わせ先

東配事業内容：食品輸送って、こんなに大切な仕事！

「食品がなければ、生活は成り立たない。私たちは社会に欠かせない存在です」

その1

私達が運ぶモノ

スーパー等で購入できる
生鮮・冷凍食品

飲食店で食べる食材

信頼・安心・安全

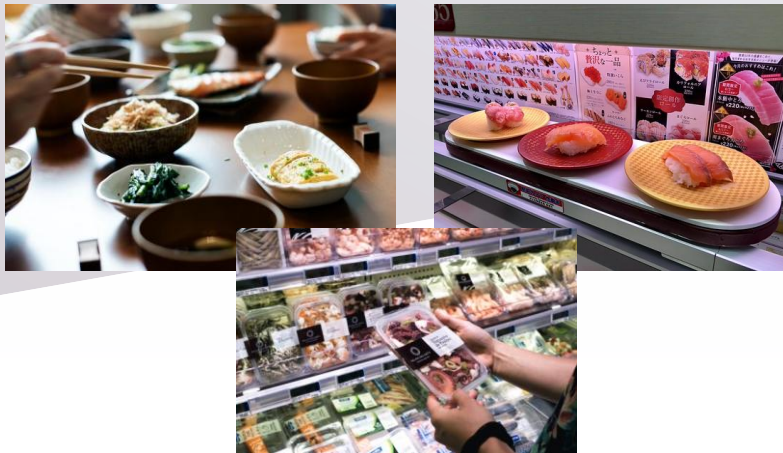

その2

なぜ重要？

- ✓ 食品は温度管理が必須
→プロの技術で品質を保つ
- ✓ 毎日必要
→社会のインフラを支える仕事
- ✓ 災害時にも最も必要とされる物流

企業と企業 をつなぐ

食品専門の物流企業です



取引先 全国 約750社

TOYO SUISAN
umios
mizkan
Murakami FARM 村上農園

配送先 全国 約2,200社

営業冷蔵庫
配送センター
市場
問屋

配送コース
160コース

配送個数
月間220~260万個

企業間物流

**配送商品
一例**

「普段の生活でよく目にする食品を運んでいます。」



- 01 会社概要
- 02 事業概要
- 03 募集職種・仕事内容・選考
- 04 その他・お問い合わせ先

一人じゃ物流は成り立たない

物流には、多くの人のが関わります

物流に関わる6つの機能（輸送・保管・荷役・包装・流通加工・情報処理）を各事業部で明確な役割を果たすとともに、円滑なチームワークで行っています



職種別業務内容①

①物流スタッフ：フォークリフト技能者

本社・第3センター・札幌営業所勤務（計40名）



必要とされ続ける、
物流を支える、縁の下の力持ち

「物流の心臓部」影で物流を支え、その流れを自分の操作でスムーズに回していく感覚は、かなりのやりがいになります。「自分が動かないと現場が止まる」という責任感が、逆に仕事の誇りに繋がります。大手メーカーさんの商品を扱う機会が多く、お客様の商品を届ける充実感が強く感じられる非常に奥深い仕事です。

仕事
内容

- ✓ 届いた商品を受け取る
- ✓ 数量、品質の検品
- ✓ 適切な温度で保管
- ✓ 配送トラックへ積み込み

フォーク
リフト？



- ✓ フォークリフト免許は一生使える“武器”です荷物の積み込み作業をより安全に、そして効率よく行うために欠かせない資格
- ✓ 車体の先にフォーク（つめ）がついており、量が多く重い荷物を持ち上げ、運搬する働く車です
- ✓ 普通免許を所持していると、4日間の講習で資格取得できます「費用は会社がサポート」

物流スタッフ：フォークリフト技能者 一日の流れ

集配センター事業部 センター課 ※物流スタッフ：フォークリフト技能者の1日



9:30

出勤

ミーティング・清掃

入荷商品の
荷受、検品、
仕分、保管

作業開始

11:00

休憩



入荷商品の
検品、荷受、仕分
発送商品の
検品

13:00

17:00

入荷商品
ピークの時間

入荷商品の
荷受けに集中
19:00頃まで
忙しい時間

20:00

退勤

清掃



職種別業務内容②

② 2 t 集配ドライバー



本社勤務（現在15名）



会社の顔として、信頼を届ける仕事

「ドライバーは会社の血液」血液が身体のすみずみに酸素や栄養を届けて生命を支えるように、ドライバーは商品をお客様へ運び、会社の血液として、企業同士の仕事をつなぐ大切な役割です。配送が止まれば、会社も企業活動も動かない。だからこそ、ドライバーは会社にとって欠かせない存在であり、若い力が最前線で活躍できる“誇りある仕事”です。

仕事内容



- ✓ 2 tトラックで仙台市内及び近郊の食品配送・集荷
- ✓ AM：企業へ配送
- ✓ PM：企業からの集荷
- ✓ 将来は中型・大型免許取得を目指せます

免許



- ✓ 入社時、普通免許(MT)推奨
- ✓ フォークリフト免許は一生使える“武器”です。荷物の積み込み作業をより安全に、そして効率よく行うために欠かせない資格
- ✓ 車体の先にフォーク（つめ）がついており、量が多く重い荷物を持ち上げ、運搬する働く車です
- ✓ 普通免許を所持していると、4日間の講習で資格取得できます「費用は会社がサポート」

一日の流れ

集配センター事業部 集配課 ※2 t 集配ドライバーの1日

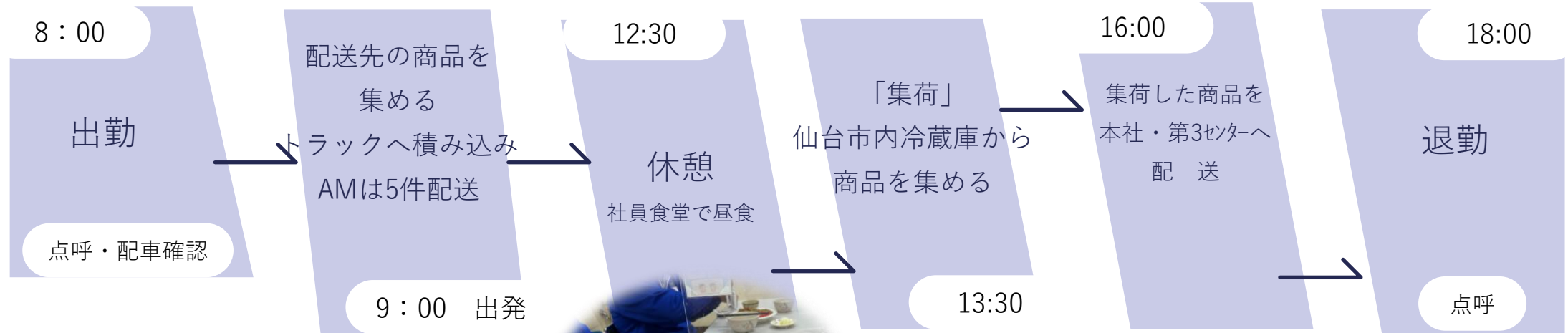

③営業事務

本社営業事務（計25名）



仕事
内容



- ✓ 配送依頼をパソコンへデータ入力
「いつ、どこへ、何を届けるか」
正確に処理するお仕事
- ✓ 配送伝票等、書類作成
- ✓ 電話対応
- ✓ 来客対応

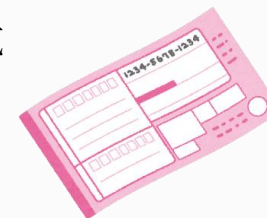

営業
事務
？

- ✓ 事務なのに営業？外回りとかあるの？なんて思われるかも知れませんが、東配では、事務処理の電話の中でお客様と接することも営業と考えています。それが簡単な問い合わせであってもです。

配送部門の受付窓口「縁の下の力持ち」

営業が商談に集中出来るように支えるお仕事です。集荷、仕分け、配送が円滑に進むように準備する重要な役割です。会社の花形業務で、非常に活気がある部門です。又、会社にとって欠かせない存在であり、若い力が最前線で活躍できる“誇りある仕事”です。

④経理事務

本社勤務（現在4名）



仕事内容



- ✓ 伝票処理（売上や経費の記録）
- ✓ 売掛金・買掛金の管理（現金管理、お客様からもらうお金・取引先に支払うお金の管理）
- ✓ 請求書の発行・受領・処理
- ✓ 仕分け入力
- ✓ 電話・来客対応
- ✓ パソコンで書類作成 等々

会社のお金を管理する

「会社の財布を守る」お仕事です！

「お金のことわかる人”って、実はめっちゃ強い

経理事務は、会社のお金の流れを守る“お金の番人”。数字をチェックしたり、支払いを管理したり、会社が安心して動けるようにサポートする大切な仕事です。難しそうに見えるかもしれないけれど、心配はいりません。最初はできなくて当たり前。毎日の積み重ねがそのままスキルになって、どこでも通用する“手に職”が身につくのも経理の魅力です。あなたの丁寧な仕事が、会社の安心と信頼をつくっていきます。裏側から会社を支える、ちょっとカッコいい仕事です。

どんな人

- ✓ コツコツ続けられる
- ✓ 責任感がある
- ✓ 正確な作業がすき

職種別業務内容⑤

⑤総務事務（オフィスデザイン兼務）

本社勤務（現在2名）



仕事内容

- ✓ 備品管理
- ✓ 社内イベントの企画・実行
- ✓ 入退社の手続き
- ✓ 健康診断の手続き
- ✓ 各種文書作成
- ✓ 電話・来客対応
- ✓ 社内報発行
- ✓ 掲示物・各種広告作成 等々

会社全体を支える後方支援のお仕事

会社のみんが安心して働き、力を発揮できるように環境を整える——総務事務は、そんな“会社の土台”を支える重要な役割を担っています。会社全体に関わる幅広い業務に携わることができます。一つひとつの仕事は目立たないかもしれませんが、社員が気持ちよく働ける環境をつくることで、会社全体の生産性や雰囲気を大きく左右する、まさに“縁の下の力持ち”の存在です。「人の役に立ちたい」「会社をより良くしたい」そんな気持ちがある方なら、総務事務の仕事で必ず活躍できます。

どんな人

- ✓ 人と話すことが好き
- ✓ 気配りができる
- ✓ 細かい作業が得意

東配の研修、資格取得について

私たち運送業には、常に危険がつきまっています
トラックの運転のみならず、倉庫（センター）内でも、フォークリフトと呼ばれる車両が行ったり来たり、、、
だからこそ「安全第一」社内研修やコンプライアンスを徹底しています

社内研修

社内研修の一例

- ・新入社員研修
- ・省燃費講習
- ・冷凍機講習
- ・AED講習
- ・次世代リーダー及び新任管理職研修
- ・マネーセミナー
- ・ハラスメント講習 等



資格取得助成

会社が認めた資格取得するための
費用の補助があります
一例として



- ・フォークリフト免許
- ・中型免許
- ・大型免許
- ・運行管理者 等



社員教育

入社後1週間程度は新入社員研修をおこないません。その後、各部署配属後はOJTで研修を進めていきます。
又、オンライン学習（eラーニング）を取り入れ、時間を選ばず反復学習ができます



業務以外のビジネススキルも一人ひとりの能力に応じて選ぶことができます。内容が充実しています。

ドライバー向けにBTOCも利用中



給与について



賃金等について

通勤手当



距離制 6,100～19,800円

住宅手当



本人契約、世帯主
の場合支給

賞与

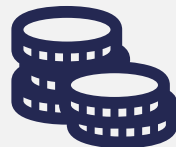

年3回
7、12月、決算賞与5月

安全運転手当



フォークリフト・トラック
を運転する方へ支給
*無事故の場合

家族手当



扶養家族がいる場合支給
※条件あり

昇給



年1回

その他・福利厚生等

制服について



防寒着、上着、ポロシャツ
ズボン、帽子 貸与
※安全靴、手袋は準備してください

表彰制度



入社3年後規定額支給

給油カード



指定給油所で給油できます

社員食堂



出勤日利用可「月5,300円」

選考案内から入社までの流れ

STEP
01

会社見学

実際の職場を見学し、働く人々の姿、車両や施設の設備の見学をオススメします

STEP
02

書類送付

書類受付

9月5日～随時受付

STEP
03

採用試験

9月24日か25日

どちらか指定します

9月25日より随時面接

採用（面接後10日以内連絡）

STEP
04

入社（3月下旬）
新入社員研修

STEP
05

入社式・配属
（4月上旬）

- 01 会社概要
- 02 事業概要
- 03 募集職種・仕事内容・選考
- 04 その他・お問い合わせ先

社内ジョブチェンジの一例

※フォークリフトオペレーター入社

希望に応じて、ドライバー職 などへの転向も可能です

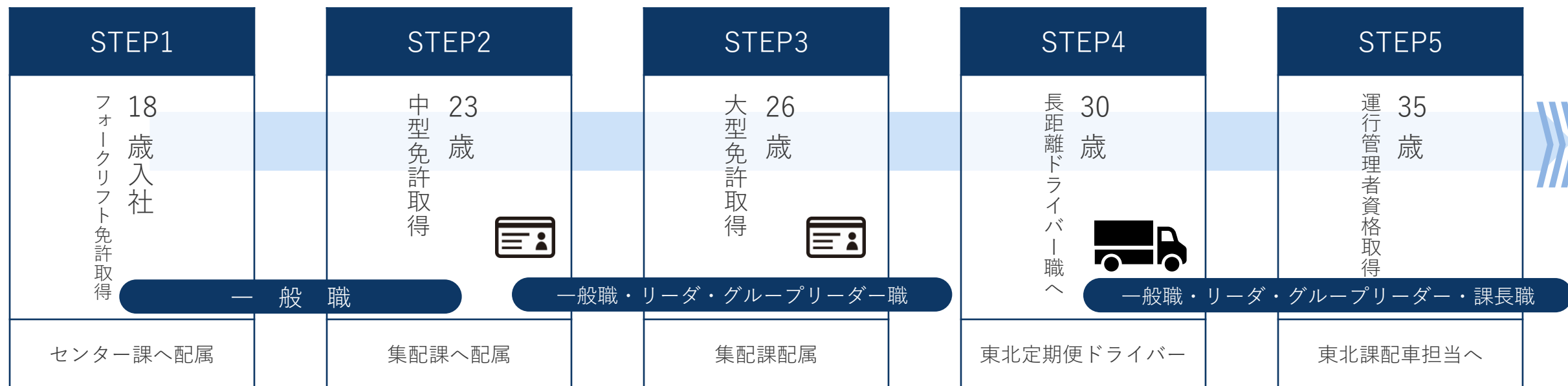

入社後フォークリの免許を取得しフォークリフトオペレーターとして商品・行き先を覚えながら荷受け、仕分け、トラックへ積み込み業務を担当

4トン・8トントラックで市内の配送・集荷を担当
資格支援制度を利用し大型免許取得、10トントラックで宮城県内配送集荷業務を担当

10トン大型トラックで東北方面定期ドライバーとして配送・集荷業務を担当
収入UP

交通状況や物量の確認をしながら、納品時間に合わせ、ドライバーへ配送、集荷の指示を担当

東配のSDGsへの取組

お客様からの安全性の高い配送業者として選ばれるために、又トラック運送事業者としてSDGsに取り組んでいます

- 冷蔵、冷凍運送技術の高度化による食品ロスの防止
- 自然災害などの緊急時における被災地への食品輸送
- 安全運転の徹底による交通事故撲滅
- 健康経営への取り組み、イキイキと働ける職場環境の整備
- 社員の資格・免許取得に対する支援
- 長時間労働の削減、働き方改革への対応
- 運賃の適正収受

- 中継輸送・共同輸送の推進
- 廃タイヤ等のリサイクル、再生タイヤ・パレット等の導入
- アイドリング・ストップの実施
- EMS（エコドライブ管理システム）機器の導入と運行管理
- パートナーシップ構築による荷主との連携強化
- トラック協会の助成制度活用
- エコキャップ回収運動

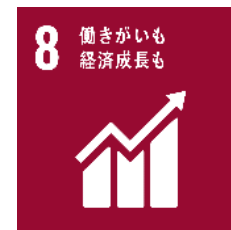

高校生のみなさんへ



最初は“0”からのスタートです。なので、これから楽しい事もあれ、時には辛い事もでてくるかもしれません。ですが、諦めずどんどん仕事に取り組んでいきましょう。分からないのは当たり前だし、失敗も経験の一つと考え、その1つ1つが自分の成長につながると思って、くじけず学んでください。来年は“1”になれるように、共に頑張りましょう。



社会では多くの人々が各分野で働き、それによって私たちの生活が成り立っています。物流だけを見ても、商品がつくられてから消費者に届くまでにさまざまな仕事があり、その全体の流れの中で自分が担う役割を具体的にイメージすると、意義を感じて仕事に取り組めると思います。

やりがいのある仕事

オンもオフも
楽しんでいる人が多い

みんな協力的で優しい

初めての仕事
しっかりサポートします

多様性に富んでる

よくある質問

Q 入社までに普通免許は必要ですか？

A 入社後スムーズにフォークリフト免許取得していただく為に、普通免許取得をお願いしています。但し、誕生日の関係で入社までに免許取得が難しい方は、入社後の取得でかまいません。仕事前、仕事中等、教習所へ通えるよう配慮します。フォークリフト免許は、普通自動車免許をお持ちの方は4日間の講習、お持ちで無い方は5日間の講習で取得可能です。

Q フォークリフト技能者に女性はいますか

A おります。現在は少ないですが、今後は人数を増やし女性の活躍を期待しています。

Q シフト制ってどんなお休みですか？

A シフト制とは、休みの曜日が固定されておらず、1ヶ月単位でスケジュールを組んで働く制度です。東配のシフトは20日スタートし翌月19日までの1ヶ月でシフトを組みます。年末年始や大型連休時も交代で休みがとれます。平日休みは混雑が避けられやすいですよ

Q 入社までに勉強しておいた方が良いことはありますか

A 特にありません、、、が、、、
地理に詳しいと配送エリア配送先が覚えやすいですよ、
市町村から各都道府県が判断出れば最高ですね

Q ドライバーに興味があります、、将来ドライバーになれますか

A 本人の希望があれば、フォークリフト技能者で経験を積んだ後、ドライバーへの道もありますよ
東配には免許取得の助成金制度（会社からもらえる補助金）がありますので、是非利用してください。実際、新卒で入社した方も大型免許を取得し、ドライバーへ社内転職した方もたくさんいます！

Q 物流ってなんですか

A 物流とは、人間の体に例えれば血液の流れのようなものです。製品や商品が生産されてから、消費者の手元に届くまでの、モノの物理的な流れを指します。この流れには、輸送、保管、荷役、包装、流通加工、情報管理といった様々な機能がふくまれます



Join us!

お問い合わせ先
株式会社 東配
担当：採用担当
<https://www.1081.co.jp>
Mail：recruit@1081.co.jp
TEL：022-239-1081



1081 リクルート

検索