



ALSOK埼玉株式会社



1 会社紹介

テレビコマーシャルでおなじみの東京証券取引所プライム上場企業「ALSOK株式会社」100%出資の埼玉県に本社がある常駐警備を基幹業務としたALSOKグループ企業です。

事業は、さいたま市を中心に埼玉県内(一部東京都内を含む)の金融機関、大型商業施設、イベントホール、オフィスビル等の建物を警備対象とし、いつでも安心してご利用いただけるよう24時間365日守っています。

2 業務内容(1号警備:常駐警備)

お客様施設に常駐警備スタッフとして勤務し、①入館する方の受付・確認②ロビー等に立っての入館者確認③監視カメラ映像のモニター監視④防犯・防災システムの監視⑤施設内外を巡回して状況確認・点検 が主な業務になります。

3 所在地(埼京線北与野駅徒歩1分)

埼玉県さいたま市中央区上落合2-3-4 アルーサA館1階

TEL 048-614-8801 FAX 048-614-8821

総務部採用課

E-mail:stm-saiyo@alsok.co.jp

【ホームページ】

<https://www.saitama.alsok.co.jp/>

☆求める人物像

第1は、「誠実」であること

第2は、まかされた仕事は自分の責任でかならずやりぬく

「旺盛な責任感」

第3は、どんな困難なことがあっても目標に向かって邁進する

「強い使命感」

を持った方を求めています。

☆研修と業務

4月入社前の3月中旬に、法律(警備業法:20時間)に基づいた常駐警備スタッフになるためとALSOKグループ社員教育として4泊5日の研修があります。また、研修終了後に配属先(お客様施設)の先輩社員による約1カ月間の業務指導があります。



ALSOK埼玉株式会社(高卒) 募集要項

● 会社概要

- ◆ 社名
ALSOK埼玉株式会社
- ◆ 所在地
埼玉県さいたま市中央区上落合2-3-4 アルーサA館1階
- ◆ 設立
1989年(平成元年)4月11日
- ◆ 資本金
2,000万円
- ◆ 売上
単体: 28億1,300万円(2026年3月期)
連結: 5,970億2,600万円(2026年3月期)
- ◆ 株主
ALSOK株式会社 100.0%
- ◆ 代表者
代表取締役社長 川崎 洋嗣
- ◆ 従業員数
単体: 271人(2026年3月末)
連結: 66,949人(2026年3月末)
- ◆ 事業内容
各種施設の安全を確保する常駐警備業務および施設の
総合管理・防災業務
- ◆ 事業所
本社(埼玉県さいたま市中央区)

● 募集職種と応募資格

- ◆ 募集職種
常駐警備スタッフ
- ◆ 雇用形態
正社員
(60歳定年、65歳まで再雇用、70歳まで勤務延長あり)
- ◆ 応募資格
高卒(卒業見込)、全学部

● シフト制勤務形態の一例

- ◆ 勤務時間
日勤 ○ 09:00~18:00 (休憩時間60分)
夜勤 ⊖ 18:00~翌日09:00 (休憩時間180分)
当務 ⊙ 09:00~翌日09:00 (休憩時間480分)
非番 × 仕事が免除される日
休日 △ 法定外休日:会社が付与する休日
休日 ▲ 法定休日:法律で定められた休日

シフト	第一週	第二週	第三週	第四週
日勤シフト	○ ○ ○ ○ ○ △ ▲	○ ○ ○ ○ ○ △ ▲	○ ○ ○ ○ ○ △ ▲	○ ○ ○ ○ ○ △ ▲
夜勤シフト	⊖ ⊖ × △ ⊖ ⊖ ×	▲ ⊖ ⊖ × △ ⊖ ⊖	× ▲ ⊖ ⊖ × △ ⊖	⊖ × ▲ ⊖ × △ ▲
当務シフト	⊙ × ⊙ × ○ △ ▲	⊙ × ⊙ × ○ △ ▲	⊙ × ⊙ × ○ △ ▲	⊙ × ⊙ × ○ △ ▲

◆ 1日の仕事の流れ(例)

日勤 ○ 09:00~18:00

時間	9時 ~10時	10時 ~11時	11時 ~12時	12時 ~13時	13時 ~14時	14時 ~15時	15時 ~16時	16時 ~17時	17時 ~18時
配置ポスト	防災 センター 監視業務	外周 巡回	防災 センター 受付	ロビー 立哨	休憩	館内 巡回	防災 センター 受付	ロビー 立哨	防災 センター 監視業務

● 待遇と勤務

- ◆ 初任給(月額)
日勤:200,400~201,400
夜勤:217,200~218,300
当務:212,400~213,500 *勤務地により金額が異なります。
- ◆ 通勤手当
実費支給(上限あり:月額100,000円)
- ◆ 諸手当
家族手当、時間外勤務手当、法定休日勤務手当
法定外休日勤務手当、その他
- ◆ 昇給
年1回(業績による)
- ◆ 賞与
年2回(業績による)
- ◆ 勤務地
埼玉県内および東京都内のお客様施設
※転居を伴う異動はありません。
- ◆ 勤務時間/休日・休暇
・勤務時間:週40時間労働を基本としたシフト制勤務
日勤シフト 09:00~18:00 (実労8H、休憩1H)
夜勤シフト 18:00~翌日09:00 (実労12H、休憩3H)
当務シフト 09:00~翌日09:00 (実労16H、休憩8H)
・休日:週休2日制(シフト制)、4週8休を基本
・年次有給休暇:初年度10日(6ヶ月経過後)、最高20日
・特別休暇:あり
・試用期間:あり 6ヶ月(労働条件変更なし)
・時間外労働:月平均約30時間
・令和7年度有給休暇取得平均日数 13.3日
(厚生労働省2025年12月全国調査:令和6年 12.1日)



● 採用選考

- ◆ 提出書類
全国高等学校統一用紙:履歴書、調査書
- ◆ 選考方法
・適性検査
・面接(1回)

● 受動喫煙対策

- ◆ 現業部門 警備勤務先施設
屋内の受動喫煙対策 あり
(受動喫煙対策は勤務場所により異なる)
《参考》
ALSOK埼玉株式会社 本社入居ビル(アルーサA館)
屋内の受動喫煙対策 あり(禁煙)

※ 休日曜日は、勤務場所
や勤務シフトにより異な
ります。

● 昇任・昇進制度

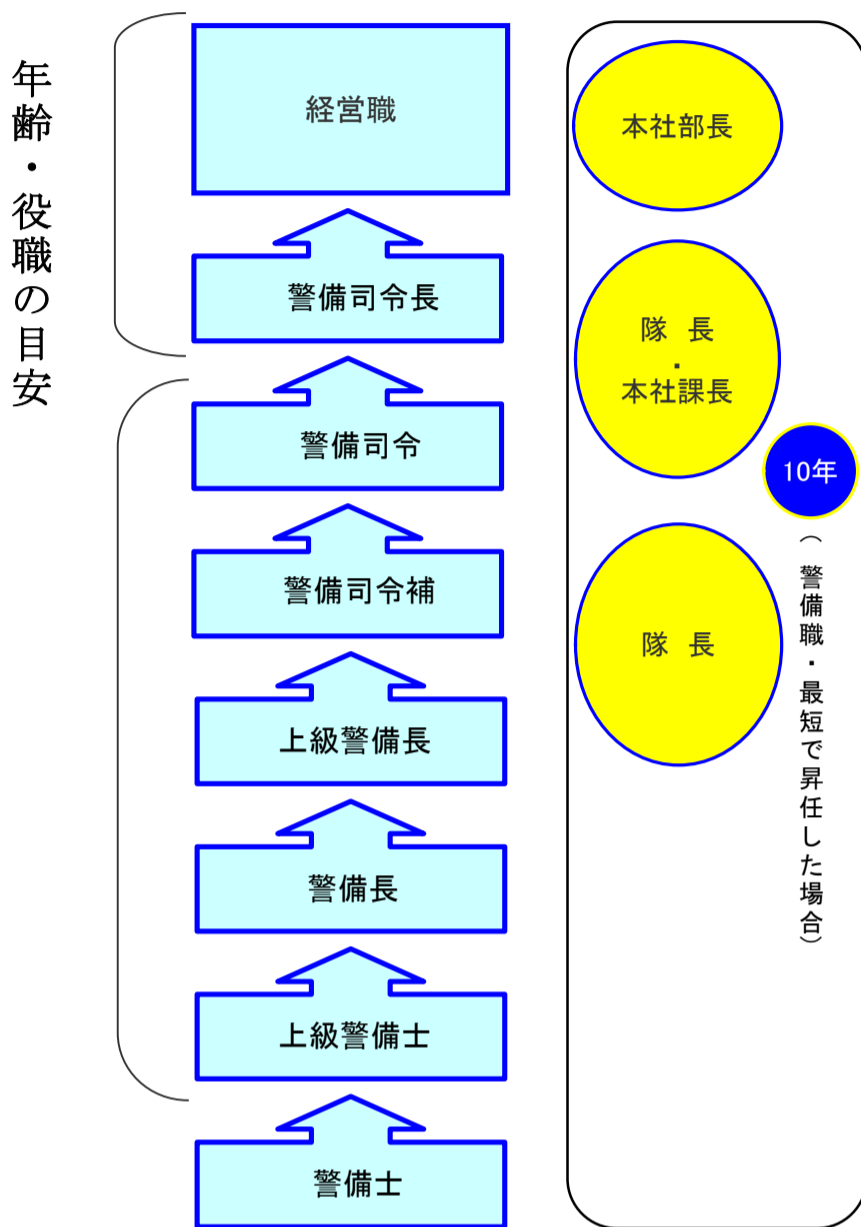

● 教育プログラム

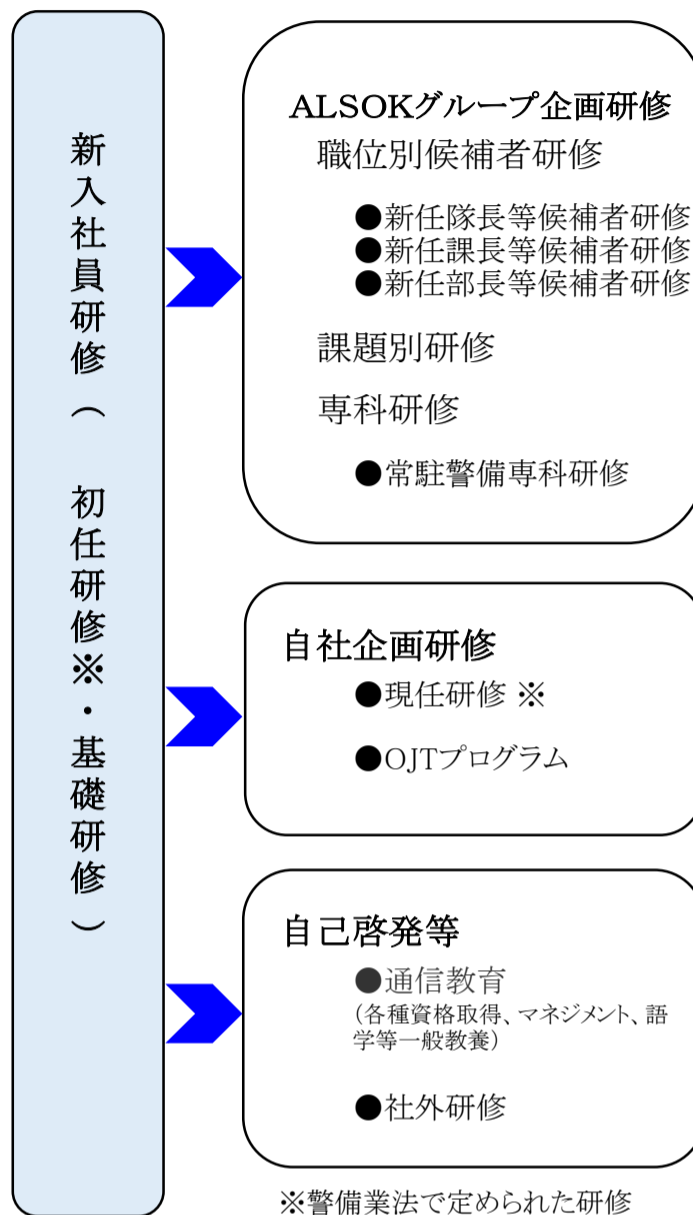

● 福利厚生制度

◆ 保養所

那須に保養所があります。



ロワジール那須高原

全国の宿泊施設および各種サービスを会員価格により割安で利用できます。



白浜

箱根

鳴門

◆ 福利厚生サービス

福利厚生サービスの専門会社との提携により、レジャー、スポーツクラブ、旅行等多様なサービスを会員価格により割安で利用できます。

◆ 従業員支援プログラム(ALSOKサポートライン)

専門会社と契約し、社員及び社員の家族の心の健康をサポートするシステムがあります。

グループ保険

生命保険、自動車保険、がん保険、傷害保険等を団体扱いでの割安な保険料で加入できます。

社会保険

各種社会保険があります。「健康保険」、「介護保険」、「厚生年金保険」、「労災保険」、「雇用保険」

その他社内規程に基づく制度

慶弔見舞金制度
災害補償制度

住宅取得支援

提携金融機関による、当社社員向けの金利優遇制度の他、提携住宅メーカーによる当社社員向け割引制度があります。

社内貸付金制度

教育、住宅等の社内貸付金制度があります。

財産形成支援

従業員持株会などの各種財産形成制度があります。

《参考》

1 警備業務とは

- ◆ 警備とは、事故、破壊、盗難等の事変に備え、警戒や防護することです。
- ◆ 警備会社は、お客様との**警備契約に基づき**契約先の生命・財産を守ります。
- ◆ 警備員には、警察や消防のような**特別な権限は一切ありません。**

2 日本の警備業界規模(警察庁生活安全局:令和6年(2024年)における警備業の概況)

- ◆ 警備会社数 10,811社
- ◆ 警備員数 58万7,848人(女性:7.3%の4万3,077人)
- ◆ 年間売上 3兆4,477億円

3 警備業務の種類

1号警備業務	銀行・事務所・店舗・住宅等の各種施設を警備 業務により、 ※常駐警備 ・機械警備・保安警備等に区別される
2号警備業務	雑踏警備・交通誘導 コンサートや各種イベント会場を警備 駐車場や工事現場における車両の誘導
3号警備業務	貴重品運搬警備 現金や貴重品を安全に運搬
4号警備業務	身辺警護 要人・芸能人・スポーツ選手等のボディガード

※ALSOK埼玉株式会社が行っている警備業務

4 検定および資格者証(警備業務関連の資格試験)

- ◆ 検定合格証明書: 1級検定(空港・**施設**・雑踏・交通・核燃料物質等・貴重品)がある
2級検定(空港・**施設**・雑踏・交通・核燃料物質等・貴重品)がある
(2級検定の受験資格は特にありませんが、1級検定受験資格は2級合格後実務経験1年以上)
- ◆ 警備員指導教育責任者資格者証: 1号警備業務～4号警備業務の業務ごとに区分されている
(受験資格は実務経験3年以上)

● 採用担当窓口

- ◆ ALSOK埼玉株式会社 総務部採用課
〒338-0001 埼玉県さいたま市中央区上落合2-3-4
TEL:048-614-8801 FAX:048-614-8821
E-mail: stm-saiyo@alsok.co.jp

メモ



高2026-0616

令和9年度新規高等学校卒業生「職場見学」のご案内

埼玉県内を中心に、多様なお客様施設の常駐警備(交通誘導はありません)を専門に行っている当社の「職場見学」をご案内させていただきます。警備の仕事に興味をお持ちの生徒様がおられましたら下記内容で実施しますのでご連絡ください。

記

- 日時
下記「職場見学申込書」実施日、13:00～15:30
(下記日程以外に希望があればご連絡ください)
- 場所
ALSOK埼玉株式会社 本社
埼玉県さいたま市中央区上落合2-3-4 アルーサA館1階
*最寄駅 JR埼京線北与野駅徒歩1分(JRさいたま新都心駅徒歩10分)
- 実施内容
(1)警備業界の概要およびALSOKグループとALSOK埼玉について
(2)近隣警備隊の職場見学および質疑応答
- 持ち物
筆記用具
- 見学申込
本紙下部の「職場見学申込書」(FAX送信用紙)にご記入いただきFAXまたはE-mailにて申込ください。折返し、職場見学実施についてご案内させていただきます。
- 連絡先
電話:048-614-8801 E-mail:stm-saiyo@alsok.co.jp 総務部採用課

職場見学申込書 (FAX送信用紙) ※送り状は不要です。

実施日	<input type="checkbox"/> 7月24日(金) <input type="checkbox"/> 7月28日(火) <input type="checkbox"/> 7月31日(金) <input type="checkbox"/> 8月4日(火) <input type="checkbox"/> 8月6日(木) <input type="checkbox"/> 実施希望日() ※希望日に☑してください。
学校名	高等学校 (ご連絡先:)
担当教諭	ふりがな おなまえ
参加生徒	ふりがな おなまえ
	ふりがな おなまえ

【ALSOK埼玉株式会社 総務部採用課 FAX:048-614-8821】

《アクセス》

ALSOK埼玉株式会社

埼玉県さいたま市中央区上落合2-3-4

アルーサA館 1階

総務部採用課

TEL:048-614-8801



JR埼京線「北与野」駅徒歩1分、JR「さいたま新都心」駅徒歩10分