



ANAスカイビルサービス株式会社







CAMPANY PROFILE 2026

人と空港を、 支える力。

私たちは、空港やお客様の日常を支え、
安心・安全・快適な環境を届けます。



ANA SKY BUILDING SERVICE

-  **会社概要**
-  **待遇/福利厚生/制度**
-  **ASBのお仕事**
-  **ASBの入社教育**
-  **ASBのキャリアプラン**
-  **求める人物像**
-  **採用担当より**

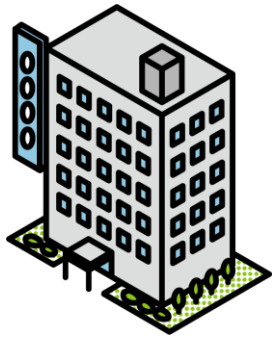

ANAスカイビルサービス株式会社

〒144-0041

東京都大田区羽田空港3-5-10

ユーティリティセンタービル7階

正式略称：

ASB

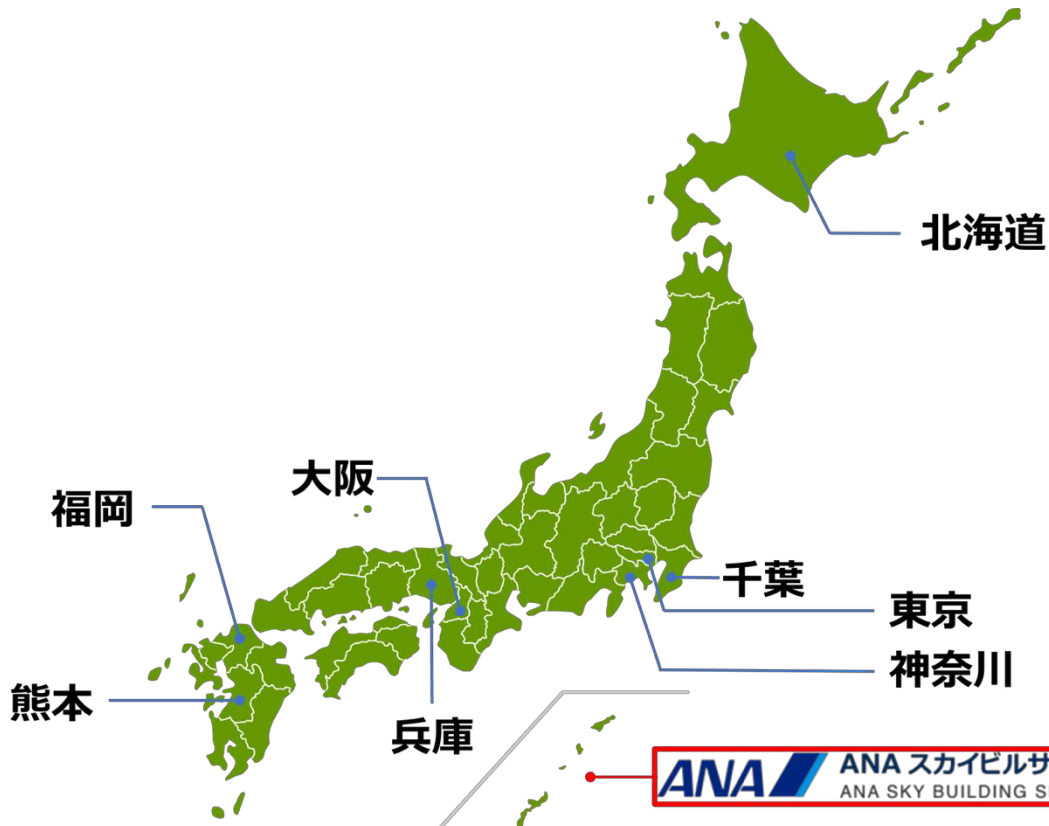

北海道：新千歳空港

千葉：成田/松戸/市原/浦安/成田空港

東京：品川/大田区近辺/羽田空港

神奈川：川崎市内/横浜市内

大阪：伊丹空港/関西国際空港

兵庫：神戸市内/神戸空港

福岡：福岡市内/福岡空港

熊本：阿蘇くまもと空港

ANA スカイビルサービス沖縄株式会社
ANA SKY BUILDING SERVICE OKINAWA CO.,LTD.

沖縄は子会社のASB沖縄が管轄

会社概要



ANAスカイビルサービス株式会社

ANAグループの概要



親会社：ANAホールディングス株式会社

業種：総合ビルメンテナンス

設立：1979年9月8日

従業員数：1,655名 (2026/4/1時点)



航空業界

ビルメンテナンス業界

ANAスカイビルサービス株式会社

航空業界のグループ企業でありながら
2つの業界で様々な事業を展開しています

待遇

通勤費

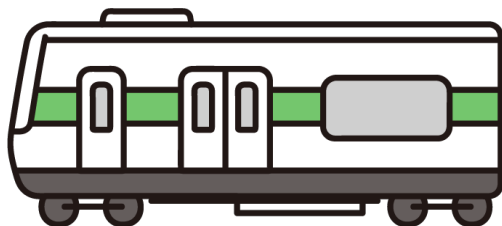

全額支給

会社指定ルートの
6ヶ月定期代×2を支給

公共交通機関利用の
通勤が基本となります

※ただし、エリアによって
車通勤が可能な場合あり

賞与 (ボーナス)



年3回

※2025年度実績

- ・ 期末一時金 (6月)
- ・ 夏季賞与 (7月)
- ・ 冬季賞与 (12月)

※初年度は冬季賞与のみ

業績に応じて支給

休日休暇



年間公休：120日

※うち3日：季節休暇

年次有給休暇：20日
(初年度10日)

～ その他の休暇 ～
結婚休暇
出産休暇
忌引休暇 など

福利厚生

ベネフィット ステーション



様々な割引の利用が出来る

- ✓ 宿泊・旅行・レジャー
- ✓ 映画・スポーツ観戦
- ✓ スポーツクラブ
- ✓ ライフサポート など

自己啓発支援



自発的に人間力やビジネス
の基礎を働きながら学べる

- ✓ 資格取得支援
- ✓ オンライン学習支援
- ✓ 通信教育 など

共済会 (あおぞら会)



月500円の給与控除で、
給付金や会社のイベントに
毎年1回参加が無料！

～ 各種給付金 ～

結婚祝/出産祝/入学祝/20歳祝
弔慰/傷病見舞/災害見舞など

～ 過去のイベント実績 ～

- ・クルージング貸切Party
- ・New Year Party
- ・テーブルマナー講座 など

福利厚生

持ち株制度

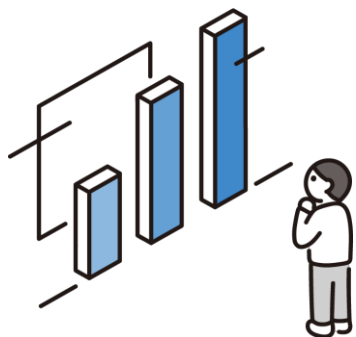

ANAの株を毎月¥1,000から給与控除で購入可能

- ✓ 将来の貯蓄設計に！
- ✓ 100株以上保有で株主優待券がもらえる

航空券優待制度



	国内線	国際線
利用開始日	入社3ヶ月後 ※試用期間終了後	入社1年後
利用可能クラス	普通席のみ	エコノミークラス ビジネスクラス
利用可能範囲	一親等まで	

单身寮

概要

【1Kタイプ】
通常マンション

- ・ 集合寮ではなく、
マンションの1室を借上げ
- ・ 門限などは一切なく、
プライベートを確保できます

場所

【勤務地から設定】

- ・ 空き状況により場所は異なる
- ・ 会社が認めた電車通勤圏内
- ・ 入社前に寮が確定するため、
余裕をもって準備ができます

寮費

東京・神奈川エリア配属者
¥28,000 / 月

上記エリア以外の配属者
¥24,000 / 月

※光熱費は自己負担



メンター制度

入社後、新卒社員が安心して職場に馴染めるように、年齢や社歴が近い先輩社員が1名専属につき1年間支援をする制度です。

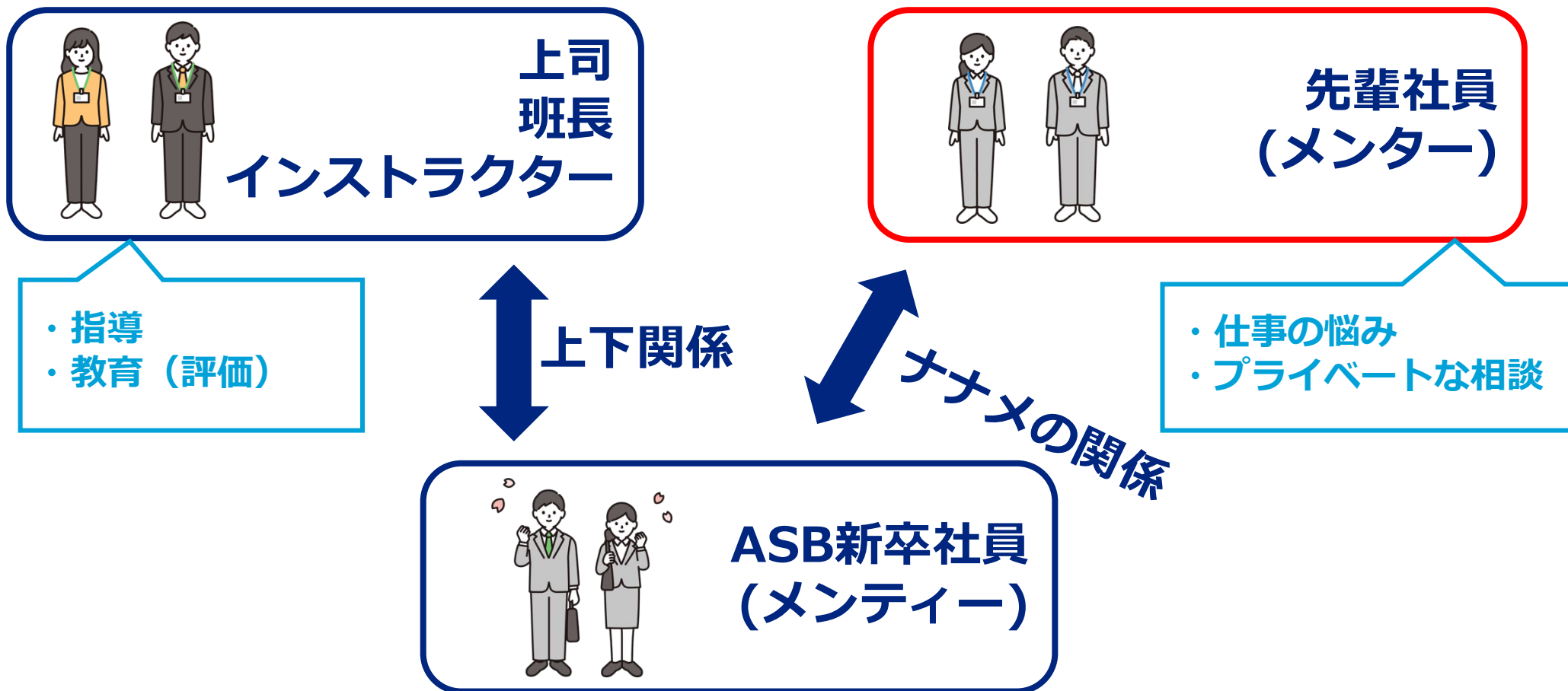

エンジニアリング職 (BE職)

ファシリティエンジニアリング職 (①②)

① 建物設備保全業務 (オフィスビル等)

- 空調設備の保守管理 (冷暖房の切り替えなど)
- 電気設備の保守管理 (電球の交換など)
- ANAグループ総合トレーニングセンター等の設備管理全般



② 航空整備施設・設備業務 (格納庫)

- 機体格納庫内における航空機整備に欠かせない設備や特殊機械の保守点検



マシンエンジニアリング職 (③④)

③ 搬送設備業務 (ベルトコンベア)

- 空港における搬送設備の保守・点検



④ 検査機器業務 (X線・金属探知機)

- 手荷物などを検査する各種セキュリティ機器の設置・保守管理



ハイブリッド職 (HV職)

航空保安警備業務

航空機に搭乗するお客様、機内に持ち込む手荷物、航空機に預けるスーツケースやゴルフバッグ等に爆発物や制限品が混在していないかを検査し、テロやハイジャックを未然に防ぐ、空の安全を守るお仕事です。



施設警備業務

ANAの関連施設をはじめとするオフィスビルや病院などの立哨警備、巡回警備の実施、不審者の侵入、不審物の持ち込みの防止等を行い、お客様に安全かつ安心な空間を提供するお仕事です。



環境衛生業務

空港をはじめとする不特定多数の人が利用する施設で清潔で快適な環境を提供し、訪れるすべての人々にときめきと安らぎを与えるお仕事です。



受付・接客サービス業務

【受付】会社の顔として来訪されたお客様をお迎えし、快適にご利用いただけるよう環境をつくるお仕事です。

【接客】ANAラウンジにてお客様がご搭乗までのひとときをくつろいでお過ごし頂ける空間作りを提供するお仕事です。



■ 新卒社員導入研修

※2026年度実績（研修内容及び期間については変更となる可能性あり）

1日目

2～3日目

4～6日目：基礎教育

7～9日目：安全教育

入社ガイダンス

- ・ 制度説明
- ・ 会社概要
- ・ マナーセミナー

ビジネスマナー研修

【外部講師による研修】

- ・ ビジネスマナー
- ・ 社会人の自覚

- ・ ANAグループ基礎研修
- ・ 中期経営戦略と事業計画
- ・ 情報セキュリティ/コンプライアンス
- ・ 等級別教育
- ・ 自律成長とキャリア戦略
- ・ DEI/健康経営/適正飲酒/障がい者雇用

- ・ 労働災害
- ・ ヒューマンエラー
- ・ 各種作業に関する安全
- ・ 危険予知トレーニング(KYT)
- ・ 安全体感訓練

■ 10日目以降～

受入研修 約2か月程度

BE職

実技・特別教育

- ・ 各種取り扱い機器説明
- ・ フルハーネス教育
- ・ 電気教育 など

JOBローテーション

BE職の複数現場を見学経験し、適性を踏まえて本配属を決定

受入研修 約8日間程度

HV職

※航空保安警備業務

法定教育・現場見学

- ・ 航空保安教育
- ・ 危険物教育
- ・ 新任警備員教育 など

保安検査の知識・技術習得

- ・ 学科及び実技教育
 - ・ 学科試験及び実技試験
- 検査技能を習得後、現場配属

配属後

フォローアップ研修

<1回目：3か月後>
業務の振り返りと目標設定

<2回目：1年目終了時>
1年間の総括と次年度目標策定

多様な業務領域

幅広い業務があり、異なる職種で働く機会があります。
社内異動で他職種を経験出来るのも特徴の1つです。

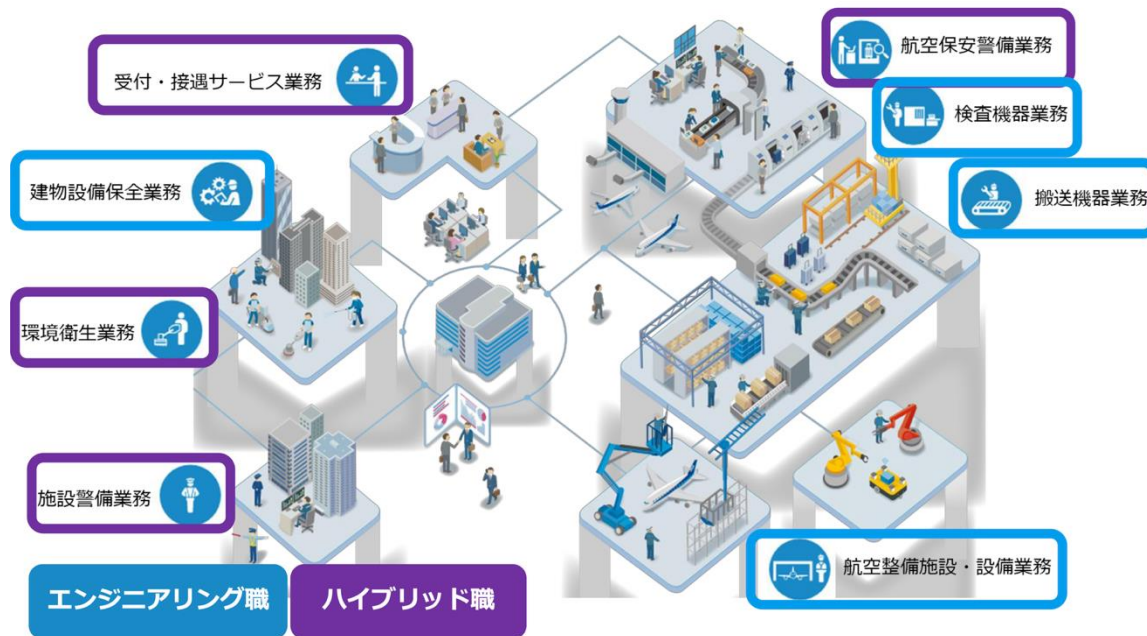

【一例】

◆ 職種転換
ハイブリッド職⇔エンジニアリング職

◆ 部署異動
搬送設備業務→検査機器業務 等

◆ 転勤
羽田空港→伊丹空港 等

※社内公募、自己申告面談、会社の事業計画、
本人の適性などから総合的に会社が判断します。

組織人としての基礎 = 信頼の基盤

倫理観

誠実性

協調性

⋮

⋮

⋮

法令や規則を遵守し、社内外問わず人と人との**コミュニケーション**を大切に
仲間やお客様に対して常に誠実に向き合うことができる人

私たちの仕事は一人で行う作業はほとんどなく、チームで行う作業が多くあります。
だからこそ私たちは**チームワーク**を重視し、仲間と切磋琢磨しながら、

"信頼関係を築ける方"を求めています。

ANAグループの一員として、「安全と快適」を支える仲間をお待ちしております！

7月・8月開催：会社説明会 & 先輩座談会

本社にて先輩社員と直接話せる座談会を兼ねた、**会社説明会**を実施します。

業務のリアルなやりがいや会社の雰囲気を感じることができる貴重な機会です。

7/1以降、まずは学校の先生にご相談ください！ 皆さまのご参加を心よりお待ちしております！

 説明会参加に伴う交通費は、全額支給いたします！

 **場所・アクセス** 〒144-0041
東京都大田区羽田空港3-5-10 ユーティリティセンタービル 7階

 東京モノレール「新整備場駅」からおよそ徒歩3分

 この会場は9月の面接会場と全く同じ場所です。
ルート確認や下見を兼ねて、例年多くの生徒様にご参加いただいています。

Homepage



2026年7月吉日

進路指導・就職ご担当者様



ANAスカイビルサービス株式会社

総務人事部 人事課 採用担当



会社説明会のご案内

この度、2027年3月卒業見込の生徒様を対象とした対面の会社説明会を下記の通り開催いたします。
生徒の皆さまへ是非ご案内頂きたくよろしくお願い申し上げます。

記

1. 開催日時

日程：① 7月23日(木) ② 7月29日(水) ③ 8月3日(月) ④ 8月12日(水)

時間：13:30-16:00 終了予定

2. 開催場所

会場：ANA スカイビルサービス株式会社 本社（最寄駅：東京モノレール 新整備場駅より徒歩3分）

住所：東京都大田区羽田空港 3-5-10 ユーティリティセンタービル

集合：13:20 本社（ユーティリティセンタービル）1階ロビー

3. 説明会内容と当日の持ち物

- ・説明会：会社概要、福利厚生、**先輩社員（※新卒入社2年目～）**の仕事内容紹介、質疑応答
- ・持ち物：筆記用具、学生証若しくは身分証明書、交通費領収書(裏面参照)

3. お申込み方法

右記フォームよりお申込みください。



<https://forms.gle/4uKKUYaRZ1WAxcum6>

4. 交通費

東京会場までの航空機・新幹線・高速バスの費用のみ、後日支給いたします。

5. お問い合わせ先

ANA スカイビルサービス株式会社 総務人事部 人事課 採用担当

TEL：080-2116-6097/ FAX：03-6630-6465 / MAIL：asb-recruit@sbs.ana-g.com

以上

交通費について

本説明会は東京での開催ですが、遠方からのご参加もご検討いただけるよう、飛行機・高速バス・新幹線などの長距離移動手段をご利用の方に限り、一部を支給いたします。

説明会参加に伴う宿泊費・ご同行者様の交通費は支給対象外ですので予めご了承ください。

<必要書類>

- ①振込先口座の通帳コピー(右記情報がわかるページ)
- ②インボイス対応の領収証原本

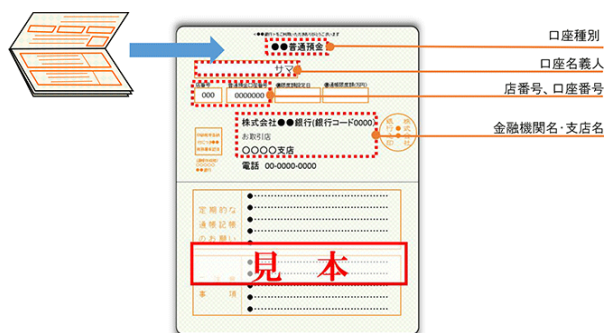

<注意事項>

- ・紛失等で領収書をご提出頂けない場合は再発行をお願いいたします。
再発行不可の場合は精算の申請が出来かねますので予めご了承ください。
- ・領収書は可能な限り復路分もお持ち下さい。

項番	交通費精算チェックリスト	確認
1	精算対象は航空機・新幹線・高速バスの費用のみです ※電車・路線バスは対象外です	
2	申請にはインボイス対応の領収書が必要です	
3	可能な限り復路分の領収書もお持ち下さい (発行が乗車後のみの場合は封筒をお渡し、後日ご郵送頂きます)	
項番	持ち物リスト	確認
①	振込先口座の通帳コピー	
②	インボイス対応の領収書原本	